

UCHWAŁA NR LI/292/22
RADY POWIATU PISZ

z dnia 22 grudnia 2022 r.

**w sprawie zatwierdzenia Programu Naprawczego Samodzielnego Publicznego Zakładu Opieki
Zdrowotnej Szpitala Powiatowego w Pisz na lata 2022-2024**

Na podstawie art. 12 pkt. 11 ustawy z dnia 5 czerwca 1998 r. o samorządzie powiatowym (t.j. Dz. U. z 2022 r. poz. 1526) oraz art. 59 ust. 4 ustawy z dnia 15 kwietnia 2011 r. o działalności leczniczej (t.j. Dz. U. z 2022 r. poz. 633, 655, 974, 1079, 2280) **Rada Powiatu uchwala**, co następuje:

§ 1. Zatwierdza się Program Naprawczy Samodzielnego Publicznego Zakładu Opieki Zdrowotnej Szpitala Powiatowego w Pisz, stanowiący załącznik do niniejszej uchwały.

§ 2. Wykonanie uchwały powierza się Zarządowi Powiatu.

§ 3. Uchwała wchodzi w życie z dniem podjęcia.

Przewodnicząca Rady
Powiatu

Irena Jatkowska



SAMODZIELNY PUBLICZNY ZAKŁAD OPIEKI ZDROWOTNEJ SZPITAL POWIATOWY W PISZU

Program naprawczy na lata 2022 – 2024

DYREKTOR
SP ZOZ SZPITALA POWIATOWEGO
w PISZU

mgr inż. Marek Skarzyński

Pisz, 15 listopad 2022 r.

Spis treści:

1. Wprowadzenie.....	3
2. Analiza organizacyjna SP ZOZ Szpitala Powiatowego w Pisz.....	4
2.1. Informacje Ogólne	4
2.2. Zadania Szpitala.....	5
2.3. Organy Szpitala.....	5
2.4. Struktura organizacyjna Szpitala.....	6
3. Analiza zatrudnienia i stanu finansów SP ZOZ Szpitala Powiatowego w Pisz	7
3.1. Struktura zatrudnienia i koszty pracy.....	7
3.2. Wyposażenie i majątek Szpitala.....	12
3.3. Wyniki finansowe Szpitala.....	14
3.4. Analiza stanu funduszy własnych.....	16
4. Analiza i prognoza rozwoju SP ZOZ Szpitala Powiatowego w Pisz	17
4.1. Analiza SWOT	17
4.2. Opis działań planowanych w celu zrównoważenia kosztów działalności SP ZOZ Szpitala Powiatowego w Pisz z jej przychodami.....	20
5. Ocena sytuacji ekonomiczno-finansowej sporządzona na podstawie danych finansowych uwzględniających założone działania naprawcze.....	24
5. 1. Bilans prognozy na lata 2022-2024.....	Załącznik nr 3
5. 2. Prognozy rachunku zysków i strat na lata 2022-2024	Załącznik nr 4
5. 3. Wskaźniki analizy i wycena punktowa	Załącznik nr 5
5.4. Bilans na dzień 31.12.2021 rok.....	Załącznik nr 6
5.5. Rachunek zysków i strat na dzień 31.12.2021 rok	Załącznik nr 7
5.6. Wyniki działalności podstawowej w zakresie oddziałów, poradni.....	Załącznik nr 8
oraz zespołów ratownictwa medycznego za 2021 r. oraz 2022 r.	
6. Podsumowanie	25

1. Wprowadzenie

Art. 59 ust.4 ustawy z dnia 15 kwietnia 2011 roku o działalności leczniczej (t.j. Dz. U. Z 2018 r. poz. 160) zobowiązuje kierownika samodzielnego publicznego zakładu opieki zdrowotnej , którego roczne sprawozdanie finansowe zamyka się stratą netto, do sporządzenia programu naprawczego i przedstawienia go podmiotowi tworzącemu do zatwierdzenia w terminie 3 miesięcy od upływu terminu do zatwierdzenia rocznego sprawozdania finansowego. Program ten powinien być sporządzony na okres nie dłuższy niż trzy lata z uwzględnieniem raportu o sytuacji ekonomiczno-finansowej samodzielnego publicznego zakładu opieki zdrowotnej.

Rachunek zysków i strat Samodzielnego Publicznego Zakładu Opieki Zdrowotnej Szpitala Powiatowego w Pisz za 2021 rok zamyka się stratą netto w wysokości (-) 2.085.573,13 złotych, co nakłada na jednostkę obowiązek sporządzenia programu naprawczego. Koszty amortyzacji w roku 2021 wyniosły 2.255.281,90 zł., zatem w świetle przepisów art. 59 ustawy o działalności leczniczej podmiot tworzący nie ma obowiązku przekazania środków finansowych na pokrycie straty.

Poprzedni program naprawczy jednostka sporządziła w listopadzie 2020 roku objął on lata 2020-2022 i zawierał realizację działań w zakresie zwiększenia przychodów przy jednoczesnej optymalizacji i obniżeniu kosztów poprzez wprowadzenie między innymi następujących działań :

- a) wzrost kontraktu z NFZ w kontekście rosnących nakładów na ochronę zdrowia,
- b) zmniejszenie kosztów energii cieplnej poprzez termomodernizację budynku przy ul. Klementowskiego 8 zmniejszając koszty o około 10.000,- zł. rocznie,
- c) kontynuacja procesu akredytacji w Centrum Monitorowania Jakością w Krakowie w celu uzyskania certyfikatu pod koniec 2021 roku dające szanse wzrostu kontraktu w roku 2022 o 1-1,5%,
- d) w związku z doposażeniem Szpitala w nowoczesny sprzęt zmniejszeniu powinny ulec koszty napraw i przeglądów okresowych wymaganych przepisami prawa o około 95.000,- zł. rocznie,
- e) zmniejszenie kosztów związanych z zakupem odzieży ochronnej wielorazowego użytku przystosowanej do sterylizacji o około 25.000,- zł. rocznie.

Wprowadzenie powyższych działań bez wzrostu nakładów na prowadzenie działalności

przez płatnika publicznego powinno poprawić w następnych latach sytuację finansową Szpitala o 130.000,- złotych.

Ponadto w celu poprawy sytuacji finansowej w latach 2020-2022 Szpital podobnie jak w poprzednim programie naprawczym realizował następujące działania

1. Ograniczenie do minimum kierowania przez wierzycieli zobowiązań Szpitala na drogę postępowania sądowego poprzez:
 - prowadzenie rozmów z wierzycielami Szpitala i zawieranie porozumień i ugód dotyczących ratalnej spłaty zobowiązań
 - operatywne reagowanie na wezwania do zapłaty i korespondencję dotyczącą spłaty przez Szpital zobowiązań,
2. Ograniczenie do minimum kierowania przez wierzycieli ewentualnych nakazów sądowych do zapłaty do egzekucji komorniczej poprzez:
 - terminową spłatę zobowiązań ujętych w ugodach i porozumieniach,
 - informowanie wierzycieli o ewentualnych trudnościach w wywiązywaniu się z terminów zapłaty i uzgadnianie nowych terminów
3. Każdorazowe negocjowanie umorzenia odsetek lub ich części,
4. Zmniejszenie poziomu zobowiązań wymagalnych oraz skrócenie okresu ich przeterminowania
5. Poprawienie wskaźników ekonomicznych poprzez lepsze zarządzanie zapasami i należnościami. Wyprzedaż zbędnych zapasów i sprzętu wycofanego z eksploatacji

2. Analiza organizacyjna SP ZOZ Szpitala Powiatowego w Pisz

2.1. Informacje ogólne

Nazwa i adres:

Samodzielny Publiczny Zakład Opieki Zdrowotnej Szpital Powiatowy w Pisz
12-200 Pisz ul. Sienkiewicza 2

Podstawa prawna:

- Ustawa z dnia 15 kwietnia 2011 r. o działalności leczniczej,

- Statut Samodzielnego Publicznego Zakładu Opieki Zdrowotnej Szpitala Powiatowego w Pisz.

Obszar działania:

Obszarem działania jest województwo warmińsko-mazurskie, a w szczególności Powiat Piski. W niektórych specjalnościach szpital ma znaczenie regionalne. Szpital przyjmuje również pacjentów z ruchu turystycznego z całej Polski jak również z zagranicy. Na dzień 30.09.2022 r. jednostka posiada zarejestrowanych 160 łóżek.

2.2. Zadania Szpitala

Do zadań Szpitala należy udzielanie świadczeń zdrowotnych z zakresu:

- 1) leczenie szpitalne
- 2) profilaktyczne programy zdrowotne
- 3) ambulatoryjna opieka specjalistyczna
- 4) rehabilitacja lecznicza
- 5) ratownictwo medyczne
- 6) nocna i świąteczna opieka zdrowotna w warunkach ambulatoryjnych
- 7) transport w ramach podstawowej opieki zdrowotnej
- 8) programy zdrowotne(lekowe)
- 9) diagnostyka:
 - a) obrazowa : RTG , USG, TK
 - b) laboratoryjna
 - c) endoskopowa
 - d) mikrobiologiczna

2.3. Organy Szpitala

Organami Szpitala są:

- Dyrektor
- Rada Społeczna

Dyrektor wykonuje swoje zadania kierownicze i zarządzające przy pomocy:

- Z-cy Dyrektora ds. leczenia
- Głównego Księgowego
- Naczelnej Pielęgniarki Szpitala
- Kierowników komórek organizacyjnych

2.4. Struktura organizacyjna Szpitala

Struktura organizacyjna Szpitala wynika z Regulaminu Organizacyjnego Samodzielnego Publicznego Zakładu Opieki Zdrowotnej Szpitala Powiatowego w Pisz, który określa organizację wewnętrzną, zadania i zakres działalności poszczególnych komórek organizacyjnych i samodzielnych stanowisk pracy w Szpitalu, w tym warunki współdziałania między komórkami dla zapewnienia sprawności funkcjonowania Szpitala pod względem leczniczym, administracyjnym i gospodarczym.

Podstawowe cele i zadania, rodzaj i zakres udzielanych świadczeń zdrowotnych, organizację wewnętrzną i gospodarkę finansową Szpitala określa Statut Szpitala nadany przez podmiot tworzący. Od 1 lipca 2022 roku Szpital wyrejestrował działalność Oddziału Opieki Paliatywnej. Wskazany oddział zakończył swoją działalność w wyniku przeprowadzonej modernizacji i rozbudowy oddziału obserwacyjno- zakaźnego. Powierzchnia, którą dysponował 6-łóżkowy oddział opieki paliatywnej została wykorzystana na potrzeby oddziału obserwacyjno-zakaźnego. Uzyskaliśmy oczekiwaną bazę 20 łóżek oddziału obserwacyjno-zakaźnego w czasie walki z pandemią. Schemat struktury organizacyjnej przedstawia Załącznik Nr 1.

3. Analiza zatrudnienia i stanu finansów SP Szpitala Powiatowego w Pisz

3.1. Struktura zatrudnienia i koszty pracy

W Samodzielnym Publicznym Zakładzie Opieki Zdrowotnej Szpitalu Powiatowym w Pisz na przestrzeni ostatnich lat nie dokonywano istotnych zmian w strukturze zatrudnienia w większości grup zawodowych. Alokacja zatrudnienia następowała jedynie w jego formach, natomiast zmniejszenie następowało w ramach naturalnego odpływu pracowników związanego z przejściem na świadczenia emerytalne. Szpital boryka się z problemami braku kadry medycznej w postaci lekarzy, pielęgniarek i położnych.

Zagrożeniem dla funkcjonowania Szpitala jest również wysoka średnia wieku w wielu grupach zawodowych a w szczególności w grupie lekarzy, pielęgniarek i położnych co może zagrozić sprawnemu funkcjonowaniu Szpitala w przypadku przejścia tego personelu na emeryturę. Problem związany jest z coraz mniejszą liczbą młodych nowozatrudnionych pracowników, dotyczy to właściwie wszystkich grup zawodowych.

Powodów tej sytuacji jest kilka, między innymi : zmiany demograficzne w kierunku starzenia się społeczeństwa oraz mniejsze zainteresowanie wśród ludzi młodych podjęciem pracy w publicznych placówkach ochrony zdrowia również ze względu na poziom wynagrodzeń. Strukturę zatrudnienia w SP ZOZ Szpitalu Powiatowym w Pisz przedstawia tabela jak niżej.

Tabela Nr 1. Struktura zatrudnienia .

Wyszczególnienie	Stan zatrudnienia na dzień 31.12.2020	Stan zatrudnienia na dzień 31.12.2021	Stan zatrudnienia na dzień 30.09.2022
Pracownicy ogółem:	483	491	478
-umowy o pracę	300	289	294
-umowy cywilno-prawne	183	202	184
W tym: lekarze ogółem	67	66	67
-umowy o pracę	4	2	4
-umowy cywilno-prawne	63	64	63
Pielęgniarki ogółem	158	165	161
-umowy o pracę	116	104	104
-umowy cywilno-prawne	42	61	57
Położne ogółem	22	23	25
-umowy o pracę	12	14	17

-umowy cywilno-prawne	10	9	8
Wyższy personel medyczny ogółem	20	23	23
-umowy o pracę	13	16	17
-umowy cywilno-prawne	7	7	6
Ratownicy medyczni ogółem	54	54	40
-umowy o pracę	11	10	9
-umowy cywilno-prawne	43	44	31
Niższy personel medyczny ogółem	5	4	4
-umowy o pracę	5	4	4
-umowy cywilno-prawne	0	0	0
Administracja ogółem	32	30	29
-umowy o pracę	29	29	27
-umowy cywilno-prawne	3	1	2
Obsługa gospodarcza i techniczna ogółem	57	58	59
-umowy o pracę	52	53	53
-umowy cywilno-prawne	5	5	6
Kierowcy ogółem	7	8	8
-umowy o pracę	5	5	5
-umowy cywilno-prawne	2	3	3
Technicy ogółem	31	29	29
-umowy o pracę	27	26	26
-umowy cywilno-prawne	4	3	3
Statystyka- sekretarki i rejestratorki medyczne , kapelan szpitalny ogółem	22	20	20
-umowa o pracę	18	15	15
-umowy cywilno-prawne	4	5	5
Opiekun medyczny ogółem:	8	11	13
-umowy o pracę	8	11	13
- umowy cywilno-prawne	0	0	0

Podstawową formą zatrudnienia jest umowa o pracę. Według danych na dzień 30.09.2022 r. najliczniejszą grupę zatrudnionych stanowią osoby pracujące na umowy o pracę- 294 osób, w tym najwięcej jest pielęgniarek i położnych w liczbie 121, co stanowi 41,87 % wszystkich zatrudnionych na etacie. Pielęgniarki i położne preferują zatrudnienie etatowe, jedynie 65 osób współpracuje ze szpitalem na podstawie umowy cywilnoprawnej.

Lekarze z kolei stanowią najliczniejszą grupę pracującą w ramach działalności gospodarczej w ramach umów cywilno-prawnych - 63 osoby co stanowi 34,24 % wszystkich umów cywilno-prawnych .

Pracownicy administracyjni stanowią 30 osób tj. 6,28 % w odniesieniu do wszystkich form zatrudnienia, co przy pożądanej wartości wskaźnika na poziomie od 5% (najmniejsze szpitale o zasięgu powiatowym) do 10% (duże szpitale na poziomie krajowym, zatrudniające od 1.000 pracowników) świadczy o właściwej polityce kadrowej.

Struktura zatrudnienia w jednostce obejmuje personel medyczny niezbędny w celu spełnienia formalnych wymogów Narodowego Funduszu Zdrowia dla kontraktowania świadczeń opieki zdrowotnej oraz personel obsługi i administracji. Z działalności podstawowej wyłączono usługi zlecane zewnętrznym podmiotom (outsourcing), co zmniejsza znacząco koszty pracy, przenosząc je do kosztów usług obcych. Outsourcing w naszej jednostce obejmuje:

- część badań diagnostycznych wymaganych przez NFZ dla zawarcia umów na świadczenie opieki zdrowotnej,
- serwis, naprawę i przeglądy okresowe urządzeń i sprzętu medycznego oraz środków transportu,
- usługa prania bielizny szpitalnej,
- usługa żywienie pacjentów,
- usługi prawne,
- serwis wspomagający pracę sekcji IT

Tabela Nr 2 Wskaźnik kosztów pracy do przychodów z NFZ

Wyszczególnienie	31.12.2020 r.	31.12.2021 r.	30.09.2022 r.
Przychody z NFZ	47.374.699,04	51.567.571,78	39.663.991,64
Koszty pracy ogółem:	37.425.639,08	42.339.557,19	34.185.029,49
w tym:			
-umowy o pracę i umowy zlecenia z pochodnymi	21.870.213,13	25.264.464,19	20.745.014,41
-umowy cywilno-prawne kontrakty	15.555.425,95	17.075.093,00	13.440.015,08
Wskaźnik kosztów pracy do przychodów z NFZ	79,00%	82,11 %	86,19 %

Uzyskane przychody z NFZ za 9 miesięcy roku 2022 przewyższają koszty pracy o 13,81 %. Na obecnym poziomie finansowania świadczeń medycznych koszty pracy powinny kształtować się na dużo niższym poziomie co pozwoliłoby sukcesywnie zmniejszać straty finansowe jednostki. Koszty pracy co roku ulegają zwiększeniu co obrazują wskaźniki w tabeli numer 2 na analizowane lata. Wskaźnik kosztów pracy do przychodów z NFZ w 2020 roku był na poziomie 79,00 %, w roku 2021 był na poziomie 82,11 % natomiast za 9 miesięcy 2022 roku jest na poziomie 86,19 %

Wpływ na wysokość kosztów wynagrodzeń ma podwyższenie minimalnego wynagrodzenia zgodnie z nowelizacją ustawy, który zakłada, że minimalne wynagrodzenie zasadnicze będzie stanowiło iloczyn kwoty bazowej i współczynnika określonego w załączniku do ustawy i tak kwota bazowa 5.662,53 złotych brutto jest to wysokość przeciętnego wynagrodzenia brutto w gospodarce narodowej według GUS.

Od dnia 1 stycznia 2022 roku kwotę bazową będzie stanowiła równowartość przeciętnego wynagrodzenia miesięcznego (w rozumieniu art. 1 pkt 3a ustawy z dnia 10 października 2002 r. o minimalnym wynagrodzeniu za pracę) z poprzedniego roku czyli z 2021. Takie rozwiązanie wprowadzi mechanizm corocznej automatycznej waloryzacji minimalnych kwot wynagrodzeń zasadniczych określonych w ustawie.

Zgodnie z ustawą z dnia 26 maja 2022 roku, która weszła w życie dnia 29 czerwca 2022 roku o zmianie ustawy o sposobie ustalania najniższego wynagrodzenia zasadniczego niektórych pracowników zatrudnionych w podmiotach leczniczych oraz niektórych innych ustaw (Dz.U. z 2022 poz. 1352). Ustawa wciela w życie zawarte dnia 05 listopada 2021 roku przez Trójstronny Zespół ds. Ochrony Zdrowia i Ministra Zdrowia porozumienie. Uzgodnienia zawarte w stanowisku Trójstronnego Zespołu ds. Ochrony Zdrowia otworzyły bowiem drugi etap prac nad dalszym wzrostem wynagrodzeń w ochronie zdrowia. Nowe stawki wynagrodzeń będą obowiązywać od dnia od 1 lipca 2022 r. Na mocy ustawy z dnia 26 maja 2022 roku opracowano nową tabelę płac poprzez nadanie załącznikowi do ustawy nowego brzmienia. Zmianie uległy nie tylko współczynniki pracy ale również dokonano podziału pracowników na 10 nowych grup w ramach których znalazły się stanowiska wcześniej nie ujęte.

Zgodnie z ustawą w 2022 roku wynagrodzenia pracowników Szpitala Powiatowego w

Piszu zostało podwyższone (średnio) :

- a) dla pracowników medycznych oraz dla pracowników działalności podstawowej o 34,12 % kwoty stanowiącej różnicę między określonym w ustawie minimalnym wynagrodzeniem a wynagrodzeniem zasadniczym pracownika.
- b) dla pracowników niemedycznych o 19,44 % kwoty stanowiącej różnicę między określonym w ustawie minimalnym wynagrodzeniem a wynagrodzeniem zasadniczym .

Natomiast w kolejnych latach 2023 roku oraz 2024 roku planowane jest coroczne podwyższenie wynagrodzenia :

- a) w 2023 roku wzrost powinien kształtować się na dwóch poziomach około 9,58 % w przypadku pracowników medycznych i pracowników działalności podstawowej oraz około 5,75 % w przypadku pracowników niemedycznych kwoty stanowiącej różnicę pomiędzy minimalnym wynagrodzeniem a wynagrodzeniem zasadniczym określonym w ustawie
- b) w 2024 roku wzrost powinien kształtować się na dwóch poziomach około 7,50 % w przypadku pracowników medycznych i pracowników działalności podstawowej oraz około 4,50 % w przypadku pracowników niemedycznych kwoty stanowiącej różnicę między minimalnym wynagrodzeniem a wynagrodzeniem zasadniczym pracownika określonym w ustawie .

Niniejszą ustawą zmienia się niżej wskazane ustawy :

- a) ustawę z dnia 17 grudnia 2021 roku o szczególnych rozwiązaniach służących realizacji ustawy budżetowej na 2022 rok ;
- b) ustawę z dnia 27 listopada o zmianie niektórych ustaw w celu zapewnienia w okresie ogłoszenia stanu zagrożenia epidemiologicznego lub stanu epidemii kadr medycznych ;
- c) ustawę z dnia 5 grudnia 1996 roku o zawodach lekarza i lekarza dentysty ;
- d) ustawę z dnia 27 sierpnia 2004 roku o świadczeniach opieki zdrowotnej finansowanych ze środków publicznych .

Skutki finansowe na niżej wskazane lata to :

- a) 2022 rok – 3.701.393,00 złotych
- b) 2023 rok – 7.726.165,00 złotych
- c) 2024 rok – 8.325.542,00 złotych

Zgodnie z art. 99 b. ustawy o działalności leczniczej z dnia 15 kwietnia 2011 roku członkom zespołów ratownictwa medycznego o których mowa w art. 36 ust. 1 i 3 oraz art.37 ust.1 ustawy z dnia 8 września 2006 r. o Państwowym Ratownictwie Medycznym zatrudnionym na podstawie umowy innej niż umowa , o której mowa w ust.1 , przysługuje za każdą godzinę pracy dodatkowe wynagrodzenie w wysokości 30% stawki godzinowej wynikającej z umowy , na podstawie której świadczą pracę .

Skutki finansowe na niżej wskazane lata to:

- a) 2022 rok – 621.060,48 złotych
- b) 2023 rok – 621.060,48 złotych

c) 2024 rok - 621.060,48 złotych

3.2 Wyposażenie i majątek Szpitala.

Samodzielny Publiczny Zakład Opieki Zdrowotnej Szpital Powiatowy w Pisz wykorzystuje obiekty na terenie miasta Pisz położone przy ulicach : Henryka Sienkiewicza, Dr. Władysława Klementowskiego i Fryderyka Chopina oraz prowadzi działalność w 4 gminach na terenie powiatu piskiego tj.

- Orzysz ul. Cierniaka 12
- Orzysz ul. Wojska Polskiego 3
- Ruciane Nida ul. Polna 1
- Ruciane Nida ul. Gałczyńskiego 2
- Biała Piska ul. Konopnickiej 4

Funkcjonowanie Szpitala w zakresie infrastruktury budowlanej oraz wyposażenia medycznego i technicznego regulują przepisy, które ściśle określają wymagania jakie muszą spełniać jednostki wykonujące działalność leczniczą. Najistotniejszymi dla Szpitala są wytyczne określone przez Ministerstwo Zdrowia w drodze rozporządzenia z dnia 26.06.2012 roku w sprawie szczegółowych wymagań jakim powinny odpowiadać pomieszczenia i urządzenia podmiotu wykonującego działalność leczniczą. Infrastruktura Szpitala musi również odpowiadać pozostałym przepisom, którym podlegają obiekty użyteczności publicznej. Szpital powinien dostosowywać i modernizować infrastrukturę zgodnie z nowelizacjami przepisów.

W odniesieniu do w/w stan techniczny budynków można ocenić jako dobry z wyjątkiem elementów, które należy poddać modernizacji:

- realizacja programu dostosowawczego Ministra Zdrowia w sprawie szczegółowych wymagań jakim powinny odpowiadać pomieszczenia i urządzenia podmiotu wykonującego działalność leczniczą ;
- adaptacja pomieszczeń po byłej kotłowni olejowej na prosektorium
- modernizacja i adaptacja pomieszczeń na dział fizjoterapii.
- remont oddziału wewnętrznego w celu uzyskania węzłów sanitarnych w każdej sali

- chorych ponadto przystosowanie oddziału do obowiązujących norm i przepisów .
- dostosowanie klatki schodowej do przepisów ppoż zlokalizowanej pomiędzy oddziałem obserwacyjno-zakaźnym i oddziałem wewnętrznym wg opracowanej dokumentacji .

Szpital obecnie według stanu na dzień 30.09.2022 r. posiada majątek trwały łącznie ze środkami trwałymi w budowie o wartości:

- brutto 48.249.900,25 złotych
- netto 21.402.226,14 złotych

W okresie od stycznia 2022 roku do 30.09.2022 r. Szpital z różnych źródeł finansowania zakupił nowoczesny sprzęt medyczny i wyposażenie o łącznej wartości 1.018.220,42 złotych z tego stanowią środki własne szpitala Powiatowego w Piszku kwotę 33.424,30 złotych.

Szczegółowy wykaz posiadanego mienia według stanu na dzień 30.09.2022 rok przedstawia załącznik numer 2 do Programu Naprawczego

A Zakup nowoczesnego sprzętu medycznego :

1.Zakup sterylizatora parowego wraz z wózkiem wsadowym i transportowym jako doposażenie obszaru centralnej sterylizacji .

2.Zakup sprzętu medycznego do pracowni badań endoskopowych :

- a) wideoprocessor
- b) 2 sztuki wideogastroskopy
- c) 2 sztuki wideokolonoskopy
- d) myjka do endoskopów

3.Zakup aparatu RTG śródoperacyjnego tzw. ramię C na blok operacyjny

Finansowanie wyżej wymienionego nowoczesnego sprzętu medycznego to : środki UE w kwocie 746.811,28 złotych , dotacja Starostwa Powiatowego w Piszku w kwocie 190.000,00 złotych oraz środki własne Szpitala Powiatowego w Piszku w kwocie 29.054,73 złotych

B Aktualizacja dokumentacji aplikacyjnej oraz dokumentów niezbędnych do podpisania umowy na dofinansowanie dla projektu wskazanego do dofinansowania w ramach poddziałania 9.1.1 Rozwój specjalistycznych usług medycznych Regionalnego Programu Operacyjnego Województwa Warmińsko-Mazurskiego na lata 2014-2020 (konkurs nr RPWM.09.01.01-IZ.00-28-004/20) . Wyżej wymieniona aktualizacja dokumentacji sfinansowana została ze środków własnych Szpitala Powiatowego w Piszku w kwocie 9.840,00 złotych

C. Zakup sprzętu komputerowego .Finansowanie zakupu ze środków własnych Szpitala Powiatowego w Piszku w kwocie 12.672,76 złotych

D. Zakup wózków do dezynfekcji i utrzymania czystości KAYCAR w ilości 4 sztuki do Działu Utrzymania Czystości . Finansowanie zakupu wózków dotacja Warmińsko-

Mazurski Urząd Wojewódzki w Olsztynie w kwocie 17.212,52 złotych oraz środki własne Szpitala Powiatowego w Pisz w kwocie 499,48 złotych

E. Zakup instrumentarium chirurgicznego / komplet / na blok operacyjny .Finansowanie Zakupu instrumentarium zostało sfinansowane dotacją Gminy Pisz w kwocie 43.216,30 złotych oraz środkami własnymi Szpitala Powiatowego w Pisz w kwocie 1.254,06 złotych

Szczegółowy wykaz posiadanego mienia według stanu na dzień 30.09.2022 r. przedstawia Załącznik Nr 2. do Programu Naprawczego.

3.3 Wyniki finansowe Szpitala

Szpital od wielu lat funkcjonowania gospodaruje z systematycznie narastającą stratą powstałą wskutek zaszłości wynikających z braku pokrycia wzrostu kosztów wynagrodzeń wprowadzonych rozporządzeniami i ustawami np. „ustawa 203”, „ustawa110” oraz Ustawa z dnia 22 października 2010 roku o zmianie ustawy o zakładach opieki zdrowotnej (Dz. U. Nr 230, poz. 1507) z której wynikał obowiązek przekazywania na wzrost wynagrodzeń, nie mniej niż 40% wzrostu kwoty zobowiązania NFZ wobec SP ZOZ. W analizowanych latach (2017- 31.08.2019r.) oraz prognozach na lata 2022-2024 Szpital nie zakłada zbilansowania przychodów i kosztów działalności. Powstałe i zakładane straty w analizowanych okresach są zaniżone zrównoważonymi przychodami operacyjnymi wynikającymi z przeniesienia niezamortyzowanej części wartości początkowej aktywów trwałych otrzymanych nieodpłatnie lub sfinansowanych z dotacji na rozliczenia międzyokresowe zgodnie z art. 8 ustawy z dnia 14 czerwca 2012 r. o zmianie ustawy o działalności leczniczej oraz niektórych ustaw.

Pomimo wielu wdrożonych działań i pomocy Organu Założycielskiego w postaci udzielenia długoterminowej pożyczki w kwocie 1.000.000,00 złotych Szpital nadal ma problemy finansowe, a wysokość zobowiązań wymagalnych wobec dostawców od towarów i usług oraz pozostałe zobowiązania na dzień 30.09.2022 roku wynosi 2.164.657,95 złotych natomiast zobowiązania wymagalne z tytułu składek wobec Zakładu Ubezpieczeń Społecznych wynoszą 2.401.486,77 złotych .

Głównymi przyczynami problemów finansowych Szpitala są:

- realizacja ustawy o sposobie ustalania najniższego wynagrodzenia zasadniczego pracowników wykonujących zawody medyczne bez całkowitego pokrycia finansowego (umowne regulacje od dnia 01.07.)
- niedoszacowanie pokrycia uzasadnionych kosztów świadczenia usług medycznych przez płatnika ,
- trudna sytuacja na rynku pracy personelu medycznego (brak specjalistów, rosnąca średnia wieku personelu) generuje podwyżki wynagrodzeń wymuszone przez rynek w realizacji uzgodnionych z właścicielem priorytetów utrzymania oferty medycznej szpitala,
- konieczność ponoszenia wydatków w postaci spłaty rat kapitałowych kredytów i pożyczek , które nie stanowią kosztu roku obrotowego.
- zmniejszający się obszar zarządzania finansami wobec obligatoryjnych wydatków (płace , energia , paliwa , normatywy zatrudnienia)
- wprowadzanie nowych zadań administracyjnych

Tabela Nr 3

Wynik finansowy Szpitala w Pisz w latach 2020 , 2021 oraz na dzień 30.09.2022 rok.

Lp.	Wyszczególnienie	31.12.2020	31.12.2021	30.09.2022
A	Przychody netto ze sprzedaży i zrównane z nimi	48.771.045,34	53.692.203,08	41.507.509,82
B	Koszty działalności operacyjnej	50.787.236,23	57.415.391,22	45.646.916,67
C	Zysk (strata) ze sprzedaży (A-B)	-2.016.190,89	-3.723.188,14	-4.139.406,85
D	Pozostałe przychody operacyjne	2.810.794,82	2.185.203,22	1.690.470,70
E	Pozostałe koszty operacyjne	112.138,29	124.758,49	65.927,70
F	Zysk (strata) z działalności operacyjnej (C+D-E)	682.465,64	-1.662.743,41	-2.514.863,85
G	Przychody finansowe	22.880,79	2.104,67	14.843,52
H	Koszty Finansowe	329.120,48	373.763,39	469.210,16
I	Zysk (strata) brutto (G+G-H)	376.225,95	-2.034.402,13	-2.969.230,49
J	Podatek dochodowy	68.991,00	51.171,00	38.912,00
K	Zysk (strata) netto (I-J)	307.234,95	-2.085.573,13	-3.008.142,49

3.4. Analiza stanu funduszy własnych

Wysokość funduszy własnych w analizowanym okresie oraz w założeniach na lata następne ulega stałemu zmniejszeniu. W związku z brakiem możliwości zbilansowania przychodów i kosztów prowadzonej działalności i w wyniku zanotowanych strat z lat ubiegłych, które na dzień 30.09.2022 roku wynoszą 14.729.986,21 złotych i stratami planowanymi na lata następne, wysokość kapitału własnego w roku 2022 będzie ujemna. Obraz stanu funduszy własnych przedstawia tabela nr 4.

Tabela Nr 4 . Poziom kapitałów własnych za lata 2020 , 2021 oraz na dzień 30.09.2022 rok

Lp.	Wyszczególnienie	31.12.2020	31.12.2021	30.09.2022
1.	Kapitał (fundusz) własny	-529.622,32	-2.615.195,45	-5.623.337,94
2.	Kapitał podstawowy	11.807.555,81	11.807.555,81	11.807.555,81
3.	Pozostałe kapitały (fundusze) rezerwowe w tym :	0,00	307.234,95	307.234,95
4.	Zysk (strata) z lat ubiegłych	-12.644.413,08	-12.644.413,08	-14.729.986,21
4	Zysk (strata) netto	307.234,95	-2.085.573,13	-3.008.142,49

Biorąc powyższe pod uwagę oraz pogarszającą się stale sytuację w zakresie płynności finansowej oraz uwzględniając brak funduszu zakładu należy stwierdzić, że bez pomocy finansowej z zewnątrz poprawa finansów Szpitala będzie bardzo trudna do zrealizowania. Alternatywą jest przeprowadzenie głębokiego programu restrukturyzacji ze zmianą portfela usług nierentownych uwzględniających także zmiany demograficzne .

4. Analiza i prognoza rozwoju SP ZOZ Szpitala Powiatowego w Pisz

4.1. Analiza SWOT

Mocne strony

- Wysokie kwalifikacje personelu medycznego
- Doświadczona kadra medyczna oraz administracyjna
- Determinacja Organu Założycielskiego i Zarządu Szpitala do dokonywania zmian
- Spójna wizja przyszłości
- Generowanie przez część oddziałów dodatnich wyników finansowych (SOR , oddział wewnętrzny , oddział obserwacyjno-zakaźny , oddział chirurgii ogólnej , Nocna i świąteczna opieka zdrowotna ,ratownictwo medyczne, nieetatowe poradnie specjalistyczne)
- Determinacja kierownictwa w zakresie wdrażania zasad nowoczesnego zarządzania na wszystkich obszarach
- Własne zaplecze diagnostyczne i laboratoryjne
- Wysoki standard usług medycznych
- Uzyskanie certyfikatu akredytacyjnego na lata 2021-2023
- Posiadanie szerokiej oferty medycznej, duża dostępność usług medycznych
- Pełne zabezpieczenie w zakresie ratownictwa medycznego
- Posiadanie SOR-u i całodobowego lądowiska dla śmigłowców ratunkowych
- Kompleksowa informatyzacja Szpitala (środki unijne i środki własne)
- Nowoczesne i odpowiednie wyposażenie w sprzęt medyczny niezbędny w działaniach bezpośrednio ratujących życie i zdrowie
- Posiadanie usług o znaczeniu ponadlokalnym np. oddział obserwacyjno-zakaźny , ortopedia , poradnia chorób zakaźnych oraz szpitalny oddział ratunkowy

Słabe strony

- Pogarszająca się sytuacja finansowa
- Generowanie przez część oddziałów szpitalnych oraz część poradni specjalistycznych ujemnych wyników finansowych co przedstawia załącznik numer 8
- Potrzeba znaczących inwestycji w infrastrukturę techniczną wymagającą znacznych

nakładów finansowych na przykład : modernizacja oddziału wewnętrznego , modernizacja działu rehabilitacji , wymiana windy przy oddziale ginekologiczno-położniczym , dostosowanie klatki schodowej pomiędzy oddziałem obserwacyjno-zakaźnym a oddziałem wewnętrznym do obowiązujących przepisów ppoż oraz adaptacja budynku byłej kotłowni olejowej na potrzeby prosektorium z rezerwą miejsca na uruchomienie krematorium w przyszłym czasie .

- Silne otoczenie konkurencyjne w postaci 7 szpitali powiatowych położonych w odległości do 60 km.
- Relatywnie niskie wykorzystanie posiadanego potencjału , brak wykonania w 100,00 % usług wchodzących w kwotę ryczału
- Wycena świadczonych usług poniżej uzasadnionych kosztów ich wytworzenia
- Brak dostatecznej świadomości mechanizmów finansowania i rozliczania procedur medycznych wśród personelu zarządzającego
- Zagrożenie odpływu najlepszych specjalistów do innych podmiotów leczniczych ze względu na lepsze oferty pracy
- Brak efektywnego programu motywacyjnego dla pracowników wiążącego wykonanie dodatkowych zadań z płacą
- Braki kadrowe
- Wysoka średnia wieku personelu medycznego
- Postawy zachowawcze personelu (obawa przed zmianami)
- Brak pełnej zdolności do obsługi zobowiązań wymagalnych
- Brak obsadzenia stanowiska Zastępcy Dyrektora ds. Lecznictwa wpływa na jakość zarządzania

Szanse

- Możliwość pozyskania środków z funduszy unijnych na modernizację i rozwój infrastruktury oraz wyposażenie w nowoczesną aparaturę medyczną
- Optymalizacja zasobów kadrowych
- Ścisłejsze powiązanie zadań medycznych z osiąganym wynikiem finansowym
- Akceptacja przez Organ Założycielski planów rozwojowych oraz planów inwestycyjnych
- Brak na lokalnym rynku Zakładu o znaczącej przewadze konkurencyjnej
- Brak konkurencji w zakresie świadczeń nocnej i świątecznej opieki zdrowotnej w

powiecie piskim

- Partycypowanie Organu Założycielskiego w inwestycjach Szpitala
- Ścisła współpraca z Organem Założycielskim
- Wykorzystanie potencjału Szpitala na przejmowanie usług z sąsiednich szpitali w dobie likwidowanych oddziałów z przyczyn ekonomiczno- kadrowych
- Rozwijanie usług komercyjnych

Zagrożenia

- Dodatkowe opłaty w kwocie 40 euro oprócz odsetek za nieterminową zapłatę wynikające z art.10 ust. 1 ustawy o terminach zapłaty w transakcjach handlowych
- Sprzedaż usług poniżej uzasadnionych kosztów ich wytworzenia (istnieje pilna potrzeba podniesienia cen o minimum 15%,)
- Niewykonanie kontraktu z NFZ w pełnej wysokości czyli w 100,00 % (skutki pandemii)
- Relatywnie niska wydajność pracy, ponieważ po godzinie 15-ej szpital działa w trybie gotowości i ostrych zabiegów
- Niedobory kadrowe w niektórych grupach zawodowych i specjalnościach medycznych
- Stale rosnące stawki wynagrodzeń wśród lekarzy , pielęgniarek oraz pozostałego personelu medycznego podyktowane realiami rynkowymi
- Gwarantowane ustawowo podwyżki wynagrodzeń mogą znacząco zachwiać sytuację finansową Szpitala „ustawa o sposobie ustalania najniższego wynagrodzenia zasadniczego pracowników zatrudnionych w podmiotach leczniczych”
- Bardzo wysokie koszty remontów i modernizacji infrastruktury technicznej
- Toczące się postępowania sądowe o odszkodowania dla pacjentów za spowodowane działania, których efektem była utrata zdrowia bądź kalectwo na oddziale położnictwa i ortopedii.
- Struktura wiekowa zatrudnionych mająca wpływ na wysokie koszty nagród jubileuszowych i ewentualnych wypłat odpraw emerytalnych
- Silna pozycja organizacji związkowych w negocjowaniu wynagrodzeń

4. 2. Opis działań planowanych w celu zrównoważenia kosztów działalności SP ZOZ Szpitala Powiatowego w Pisz z jej przychodami.

Restrukturyzacja finansowa i operacyjna

W celu osiągnięcia przynajmniej częściowej poprawy sytuacji finansowej w latach następnych Szpital podobnie jak w poprzednim programie naprawczym podejmie się następujących działań:

- 1) Ograniczenie do minimum kierowania przez wierzycieli zobowiązań Szpitala na drogę postępowania sądowego poprzez:
 - prowadzenie rozmów z wierzycielami Szpitala i zawieranie porozumień i ugód dotyczących ratalnej spłaty zobowiązań
 - operatywne reagowanie na wezwania do zapłaty i korespondencję dotyczącą spłaty przez Szpital zobowiązań,
- 2) Ograniczenie do minimum kierowania przez wierzycieli ewentualnych nakazów sądowych do zapłaty do egzekucji komorniczej poprzez:
 - terminową spłatę zobowiązań ujętych w ugodach i porozumieniach,
 - informowanie wierzycieli o ewentualnych trudnościach w wywiązywaniu się z terminów zapłaty i uzgadnianie nowych terminów
- 3) Każdorazowe negocjowanie umorzenia odsetek lub ich części,
- 4) Zmniejszenie poziomu zobowiązań wymagalnych oraz skrócenie okresu ich przeterminowania
- 5) Poprawienie wskaźników ekonomicznych poprzez lepsze zarządzanie zapasami i należnościami. Wyprzedaż zbędnych zapasów i sprzętu wycofanego z eksploatacji.

Prowadzona przez Szpital Powiatowy w Pisz polityka powinna się opierać na zasadzie zwiększania przychodów przy jednoczesnej optymalizacji i obniżaniu poziomu

kosztów. W tym zakresie pomocne jest wprowadzenie między innymi następujących działań:

- 1 .Uzyskanie dodatkowego kontraktu z NFZ na zabiegi ortopedyczne w zakresie endoprotez co spowodowałoby zwiększenie przychodów o około 700.000,00 złotych rocznie .
- 2 .Zwiększenie liczby usług objętych ryczałtem z NFZ z obecnego wykonania na poziomie 84,00 % / dane na dzień 30.09.2022 rok / do poziomu 100,00 % celem zredukowania ryzyka obniżenia kontraktu w roku 2023 .
- 3 .Podjęcie działań prawnych w celu umorzenia kwoty 665.113,00 . Kwota wykazana jest to wartość długu wobec NFZ za 2020 rok spowodowana nie wykonaniem zadań ryczałtowych w czasie pandemii.
- 4 .Monitorowanie obłożenia łóżek na poszczególnych oddziałach szpitalnych w celu ich dostosowania do aktualnych zadań .Wyrejestrowanie około 20 zbędnych łóżek a tym samym zmniejszenie obsady pielęgniarskiej o około 5 etatów . Zmniejszenie kosztów wynagrodzeń wraz ze wszystkimi obciążeniami pracodawcy czyli składkami ZUS płatnymi przez pracodawcę w konsekwencji dałoby obniżenie kosztów dodatkowo o około 533.000,00 złotych rocznie .
- 5 .Weryfikacja użytkowanego sprzętu medycznego , sukcesywne wycofywanie sprzętu przestarzałego celem zmniejszenia opłat za badania techniczne , usługi serwisowe oraz usługi naprawy i konserwacji sprzętu medycznego co pozwoliłoby zmniejszyć koszty o około 50.000,00 złotych rocznie
- 6 .Sprzedaż sprzętu używanego z depozytu co pozwoliłoby zwiększyć pozostałe przychody o około 10.000,00 złotych rocznie ,
- 7 .Przeprowadzenie badań dla pracowników w celu uzyskania orzeczeń o lekkiej niepełnosprawności ruchowej w celu zredukowania opłacanych składek na PFRON. Za miesiąc wrzesień 2022 rok wpłata na PFRON wynosiła 36.191,00 złotych . W wyniku uzyskania orzeczeń lekarskich o lekkim stopniu niepełnosprawności jak również zatrudnianie osób z lekkim stopniem niepełnosprawności opłaty na PFRON wynosiłyby około 28.000,00 złotych miesięcznie co spowodowałoby zmniejszenie kosztów o około

8.000,00 złotych miesięcznie natomiast w skali roku byłaby to kwota około 96.000,00 złotych ,

8 .Budowa w 2024 roku farmy fotowoltaicznej o mocy 100 kW za około 350.000,00 złotych .Pozwoli to na redukcję kupowanej energii elektrycznej z PGE z 800.000 kWh na 700.000 kWh . Przy obecnej cenie energii elektrycznej spowodowałoby to zmniejszenie kosztów energii elektrycznej o około 150.000,00 złotych rocznie .

9 .Powołanie Poradni kwalifikacyjnej dla pacjentów leczonych zabiegami operacyjnymi prowadzonej przez lekarzy anestezjologów w celu zminimalizowania liczby odwołanych zabiegów w wyniku nieustabilizowania procesów życiowych pacjentów. Poradnia ostatecznie zwiększyłaby ilość zabiegów operacyjnych a tym samym zwiększyłaby przychody z NFZ . Około 5 % zabiegów jest dyskwalifikowanych , celem poradni jest obniżenie tego wskaźnika do poziomu 2 % .

10 .Restrukturyzacja zobowiązań Szpitala Powiatowego w Pisz przez zaciągnięcie w 2023 roku długoterminowego kredytu lub pożyczki w kwocie około 4.575.000,00 złotych w przypadku przychylnej dla Szpitala decyzji polegającej na poręczeniu przez Radę Powiatu .Długoterminowy kredyt lub pożyczka zostanie przeznaczony na spłatę poniżej wskazanych zobowiązań :

* zobowiązań wymagalnych wobec dostawców towarów i usług /na dzień 30.09.2022 rok jest to kwota 2.164.657,95 złotych/

* zobowiązań wobec Zakładu Ubezpieczeń Społecznych /na dzień 30.09.2022 rok jest to kwota 2.401.486,77 złotych/

Stopa procentowa odsetek ustawowych za opóźnienia w transakcjach handlowych wynosi od 14,00 % do 16,00 % natomiast oprocentowanie pożyczki może być na poziomie około 12,50 % lub 12,85 % . Na oprocentowanie pożyczki składa się stopa procentowa WIBOR czyli stopa po jakiej banki udzielają pożyczek innym bankom. WIBOR 3 miesięczny kształtuje się na poziomie około 7,50 % natomiast WIBOR 6 miesięczny kształtuje się na poziomie około 7,70 % . Na oprocentowanie pożyczki lub kredytu składa się również marża banku zazwyczaj jest to stała składowa oprocentowania i uzależniona od długości okresu kredytowania oraz od kwoty wnioskowanego kredytu .Z powyższego wynika, że nastąpiłoby obniżenie kosztów o około 55.000,00 złotych rocznie oraz poprawa wiarygodności szpitala wobec dostawców .

12 . Sukcesywna wymiana oświetlenia jarzeniowego ręcioviego na nowoczesne lampy LED oraz wymiana stolarki okiennej w ilości 42 sztuk o wysokiej ciepłochłoności w celu ograniczenia zużycia energii elektrycznej oraz energii cieplnej . W wyniku wymiany oświetlenia oraz okien nastąpi obniżenie kosztów o około 12.000,00 złotych rocznie

12 . Wynajem pustostanów około 40,00 m2 w przychodni przy ulicy Klementowskiego poprzez bardziej skuteczne ogłoszenia w mediach .Przeprowadzenie nowych kalkulacji kosztów wynajmującym uwzględniających wzrost kosztów energii elektrycznej oraz energii cieplnej . W wyniku wyżej opisanych działań nastąpiłby wzrost przychodów o około 14.400,00 złotych rocznie .

13 .Zmniejszenie poziomu zapasów leków, sprzętu jednorazowego użytku i innych materiałów co wpłynie na poprawę płynności finansowej. Na koniec 2021 roku stan zapasów leków, sprzętu jednorazowego użytku i innych materiałów kształtował się na poziomie 1.155.855,33 złotych i był niższy od poziomu zapasów w 2020 roku w kwocie 1.251.432,93 złotych . Wartość tej pozycji bilansowej wpływa na wartość wskaźników płynności określonych w rozporządzeniu Ministra Zdrowia z dnia 12 kwietnia 2017 roku w sprawie wskaźników ekonomiczno-finansowych niezbędnych do sporządzenia analizy oraz prognozy sytuacji ekonomiczno- finansowej samodzielnych publicznych zakładów opieki zdrowotnej (Dz. U. Z 2017 r. , poz. 832), powodując pogorszenie płynności (zamrożenie środków). W celu poprawy płynności określony zostanie maksymalny dopuszczany (bezpieczny) poziom zapasów na poziomie około dwutygodniowego zużycia, co powinno zmniejszyć stan zapasów o około 75.000, - zł.

14 . Zrealizowanie w roku 2022 programu cyber-bezpieczeństwa z pozyskanych dodatkowo środków w kwocie 367.030,77 złotych w celu zminimalizowania konsekwencji cyberataków i utraty danych z systemów teleinformatycznych Szpitala Powiatowego w Pisz . W ramach programu cyberbezpieczeństwa planowany jest zakup infrastruktury sprzętowej wraz z oprogramowaniem w kwocie 359.160,00 złotych oraz zakup audytu bezpieczeństwa systemów IT /infrastruktura sprzętowa wraz z oprogramowaniem / w kwocie 7.870,77 złotych . Wdrożenie to zminimalizuje możliwość wykradzenia danych pacjentów , pracowników i informacji finansowych szpitala .

Wprowadzenie powyższych działań powinno poprawić w następnych latach sytuację finansową Szpitala o kwotę około 1.695.400,00 złotych

5. Ocena sytuacji ekonomiczno-finansowej sporządzona na podstawie danych finansowych uwzględniających założone działania naprawcze

Aktualnie obowiązujące akty prawne, ustawa o działalności leczniczej, sieć szpitali powodują konieczność równoległego realizowania kolidujących ze sobą celów:

- dostosowania do oczekiwań ustawodawcy,
- funkcji leczniczej wymagającej biznesowego działania szpitala niezbędnego dla pozyskiwania przychodów w celu pokrycia kosztów działalności.

Powodem bardzo trudnej sytuacji finansowej Szpitala są :

- rosnące koszty wynagrodzeń wynikające z rządowych regulacji płacowych ,
- brak dostatecznej ilości personelu medycznego na rynku pracy np. lekarzy
- wymagania płacowe poszczególnych grup personelu medycznego
- zbyt niskie finansowanie świadczeń zdrowotnych przez NFZ,
- wzrost kosztów działalności bieżącej – wzrost cen paliw, energii cieplnej , wody , energii elektrycznej, leków, materiałów medycznych , usług za utylizację odpadów ,
- regulacje prawne dotyczące np. minimalnych norm zatrudnienia pielęgniarek i położnych w powiązaniu z łózkami zarejestrowanymi a nie obłożonymi przez pacjentów .

6. Podsumowanie

Przygotowany przez SP ZOZ Szpital Powiatowy w Pisz program naprawczy zgodnie z regulacjami ustawowymi (art. 59 ust. 4 ustawy z dnia 15 kwietnia 2011 roku o działalności leczniczej opera się na :

- rocznym sprawozdaniu finansowym SP ZOZ Szpitala Powiatowego w Pisz zatwierdzonym uchwałą Nr XI.VI / 268 / 22 Rady Powiatu w Pisz z dnia 28 lipca 2022 roku
- raporcie o sytuacji ekonomiczno-finansowej SP ZOZ Szpitala Powiatowego w Pisz złożonym podmiotowi tworzącemu ,

Założenia mikro- i makro-ekonomiczne oraz docelowy stan ekonomiczny po wdrożeniu działań naprawczych określonych w programie zostały zdefiniowane w prognozie na lata 2022- 2024 stanowiącej integralną część raportu. Działania naprawcze dotyczą jedynie tych obszarów, które są w zakresie możliwości wykonawczych SP ZOZ Szpitala Powiatowego w Pisz. Prognozowane dane są obarczone ryzykiem błędu związanym z niestabilnością systemu finansowania opieki zdrowotnej w kraju.

Przy założeniu obecnych niestabilnych i niejednoznacznych warunków finansowania świadczeń przez NFZ, corocznym wzroście kosztów wynagrodzeń , braku wyspecjalizowanej kadry lekarskiej i pielęgniarskiej na rynku oraz wdrażanych działaniach naprawczych w roku bieżącym w ocenie Dyrekcji SP ZOZ Szpitala Powiatowego w Pisz nie ma możliwości zbilansowania przychodów i kosztów prowadzonej działalności w latach 2022-2024 . Działania naprawcze mają na celu jedynie minimalizowanie straty netto jednostki czyli zminimalizowanie ponoszonych kosztów .

GLÓWNY KSIĘGOWY
SP ZOZ Szpitala Powiatowego w Pisz
mgr Magdalena Sobiewska

DYREKTOR
SP ZOZ SZPITALA POWIATOWEGO
w PISZU
mgr inż. Marek Skarzyński

SCHEMAT ORGANIZACYJNY SP ZOZ SZPITALA POWIATOWEGO W PISZU

**SAMODZIELNY PUBLICZNY
ZAKŁAD OPIEKI ZDROWOTNEJ
SZPITAL POWIATOWY W PISZU**
12-200 Pisz, ul. Sienkiewicza 2
tel. 87 425-45-19, fax 87 735-20-20
NIP: 8491373268 Regon: 790316961

**ZAKŁADNIK NUMER 2
DO PROGRAMU NAJRAZIEJ
NA LATA 2022-2024**

**DATA OBOJĘTU
OD DNIA 14.06.2024**

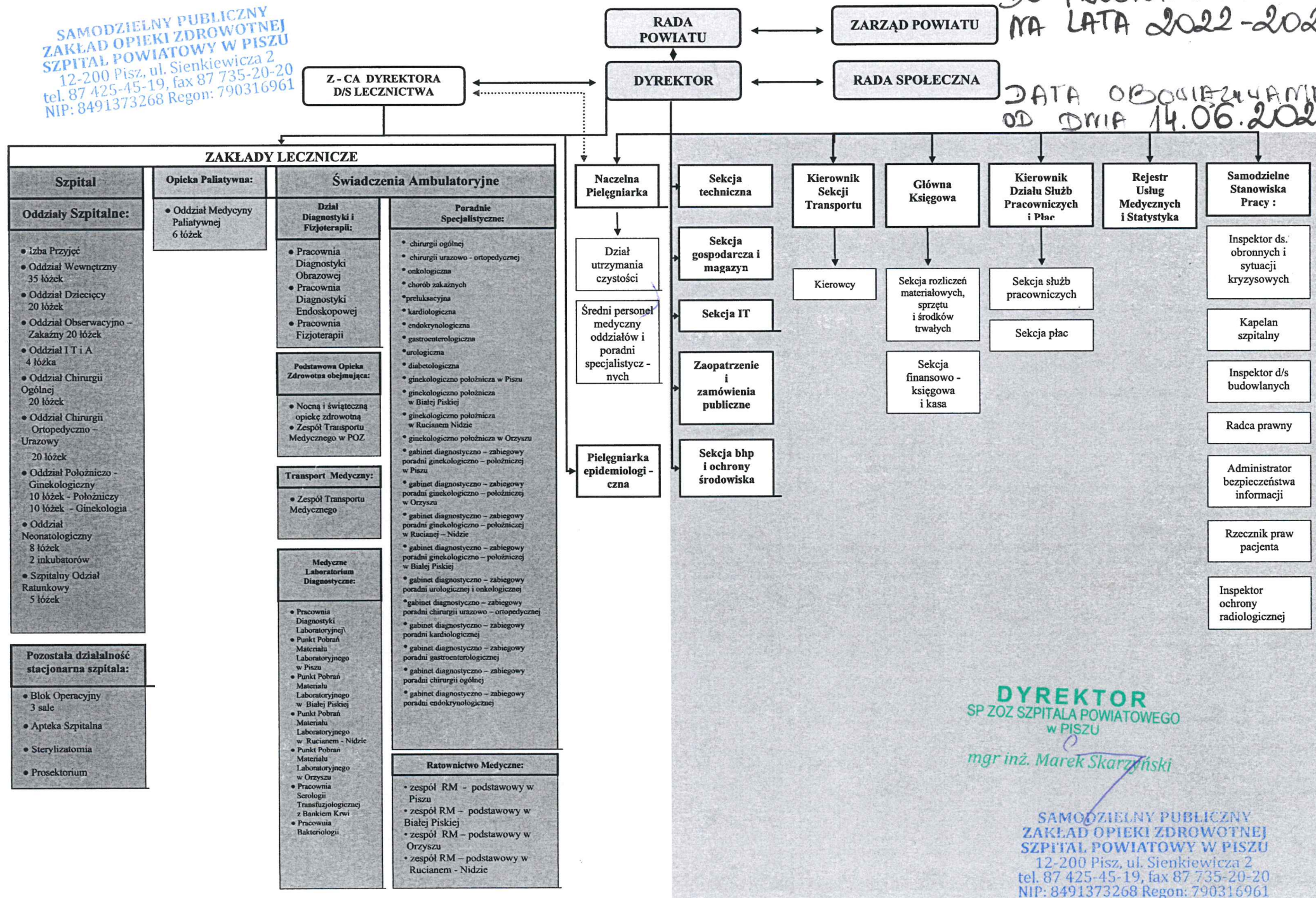

DYREKTOR
SP ZOZ SZPITALA POWIATOWEGO
w PISZU

mgr inż. Marek Skarżyński

**SAMODZIELNY PUBLICZNY
ZAKŁAD OPIEKI ZDROWOTNEJ
SZPITAL POWIATOWY W PISZU**
12-200 Pisz, ul. Sienkiewicza 2
tel. 87 425-45-19, fax 87 735-20-20
NIP: 8491373268 Regon: 790316961

Wzrost: 170 cm
Ciężar ciała: 70 kg
Ciężar ciała: 70 kg

Wzrost: 170 cm
Ciężar ciała: 70 kg

Tabela amortyzacji w klasyfikacji
(dane rachunkowe wg stanu na dzień 30.09.2022)

Filtr administratora: Lokalizacja=%, Zbiór=%, PL, PM, PO, ST, WN, WO
Filtr użytkownika: Zbiór=ST, WN, WO, Niezlikwidowane

Załącznik numer 2
DO PROGRAMU NAPIRAWY
NA LATA 2022-2024

Nr inwentarz. Nazwa	Wartość inwentarz Miesięcznie (09)	Um. narast (09)	Am w tym r. (09)
---------------------	------------------------------------	-----------------	------------------

KŚT: 0 -

KŚT: 001 - LICENCJE I OPROGRAMOWANIE

001-00016	Program Windows Xp Home OEM 1 pck	420,00	0,00	420,00	0,00
001-00017	Program-Użyt.maszyn i urządzeń przedsiębior	455,67	0,00	455,67	0,00
001-00019	Program Windows XP prof.	500,00	0,00	500,00	0,00
001-00022	Program Informatyczny komp.	305,00	0,00	305,00	0,00
001-00023	Program komp. Windows XP Home	325,00	0,00	325,00	0,00
001-00024	Program komp. Windows	240,00	0,00	240,00	0,00
001-00025	Program Windows XP Pro	450,00	0,00	450,00	0,00
001-00027	Progr.komp. OFFICE SB PL	885,00	0,00	885,00	0,00
001-00028	program komputerowy	370,01	0,00	370,01	0,00
001-00029	PROGRAM KOMPUTEROWY	385,00	0,00	385,00	0,00
001-00030	Program komputerowy Windows XP	385,00	0,00	385,00	0,00
001-00031	PROGRAM KOMPUTEROWY MS WINDOWS XP	365,00	0,00	365,00	0,00
001-00033	Program komputerowy	329,00	0,00	329,00	0,00
001-00034	PROGRAM KOMPUTEROWY	365,00	0,00	365,00	0,00
001-00035	Elektroniczny obieg dokumentów PROTON	42.700,00	0,00	42.700,00	0,00
001-00036	Portal E-USŁUG dla Szpitala	97.600,00	0,00	97.600,00	0,00
001-00037	Program Ruch Chorych	5.228,25	0,00	5.228,25	0,00
001-00038	Program Ruch Chorych	5.228,15	0,00	5.228,15	0,00
001-00039	Program Ruch Chorych	5.228,15	0,00	5.228,15	0,00
001-00040	Program Ruch chorych	5.228,15	0,00	5.228,15	0,00
001-00041	Program Ruch chorych	5.228,15	0,00	5.228,15	0,00
001-00042	Program Ruch chorych	5.228,15	0,00	5.228,15	0,00
001-00043	Program Ruch chorych	5.228,15	0,00	5.228,15	0,00
001-00044	Program Ruch chorych	5.228,15	0,00	5.228,15	0,00
001-00045	Program ruch chorych	5.228,15	0,00	5.228,15	0,00
001-00046	Program ruch chorych	5.228,15	0,00	5.228,15	0,00
001-00047	Program Ruch chorych	5.228,15	0,00	5.228,15	0,00
001-00048	Program Ruch chorych	5.228,15	0,00	5.228,15	0,00
001-00049	Program Ruch chorych	5.228,15	0,00	5.228,15	0,00
001-00050	Program Ruch chorych	5.228,15	0,00	5.228,15	0,00
001-00051	Program Ruch chorych	5.228,15	0,00	5.228,15	0,00
001-00052	Program Ruch chorych	5.228,15	0,00	5.228,15	0,00
001-00053	Program Ruch Chorych	5.228,15	0,00	5.228,15	0,00
001-00054	Program Ruch chorych	5.228,15	0,00	5.228,15	0,00
001-00055	Program Ruch chorych	5.228,15	0,00	5.228,15	0,00
001-00056	Program Ruch chorych	5.228,15	0,00	5.228,15	0,00
001-00057	Program Ruch chorych	5.228,15	0,00	5.228,15	0,00
001-00058	Program Ruch chorych	5.228,15	0,00	5.228,15	0,00
001-00059	Program ruch chorych	5.228,15	0,00	5.228,15	0,00
001-00060	Program ruch chorych	5.228,15	0,00	5.228,15	0,00
001-00061	Program Ruch chorych	5.228,15	0,00	5.228,15	0,00
001-00062	Program Ruch chorych	5.228,15	0,00	5.228,15	0,00
001-00063	Program Ruch chorych	5.228,15	0,00	5.228,15	0,00
001-00064	Program ruch chorych	5.228,15	0,00	5.228,15	0,00

Przeniesienie	292.467,98	0,00	292.467,98	0,00
---------------	------------	------	------------	------

SAMODZIELNY PUBLICZNY ZAKŁAD OPIEKI ZDROWOTNEJ
SZPITAL POWIATOWY W PISZU
12-200 Pisz, ul. H. Sienkiewicza 2, woj. warmińsko-mazurskie
tel./fax (87) 423-21-50, tel. c. (87) 425-45-00
REGON 790316961 NIP 849-13-73-268

REFERENT ds. KSIĘGOWOŚCI
SPZOZ Szpitala Powiatowego w Pisz

Maria Miara

GLÓWNY KSIĘGOWY
SPZOZ Szpitala Powiatowego w Pisz

mgr Magdalena Sobiewska

DYREKTOR
SP ZOZ SZPITALA POWIATOWEGO
w PISZU

mgr inż. Marek Skarzyński

Tabela amortyzacji w klasyfikacji
(dane rachunkowe wg stanu na dzień 30.09.2022)

Filtr administratora: Lokalizacja=%, Zbiór=%, PL, PM, PO, ST, WN, WO

Filtr użytkownika: Zbiór=ST, WN, WO, Niezlikwidowane

Nr inwentarz. Nazwa	Wartość inwentarz	Miesięcznie(09)	Um.narast(09)	Am w tym r.(09)
przeniesienie	292.467,98	0,00	292.467,98	0,00
001-00065 Program Ruch chorych	5.228,15	0,00	5.228,15	0,00
001-00066 Program Ruch chorych	5.228,15	0,00	5.228,15	0,00
001-00067 Program Ruch chorych	5.228,15	0,00	5.228,15	0,00
001-00068 Program Ruch chorych	5.228,15	0,00	5.228,15	0,00
001-00069 Program Ruch chorych	5.228,15	0,00	5.228,15	0,00
001-00070 Program Ruch chorych	5.228,15	0,00	5.228,15	0,00
001-00071 Program Ruch chorych	5.228,15	0,00	5.228,15	0,00
001-00072 Program Ruch chorych	5.228,15	0,00	5.228,15	0,00
001-00073 Program Ruch chorych	5.228,15	0,00	5.228,15	0,00
001-00074 program Ruch chorych	5.228,15	0,00	5.228,15	0,00
001-00075 Program Ruch chorych	5.228,15	0,00	5.228,15	0,00
001-00076 Program Ruch chorych	5.228,15	0,00	5.228,15	0,00
001-00077 Program Ruch chorych	5.228,15	0,00	5.228,15	0,00
001-00078 Program Ruch chorych	5.228,15	0,00	5.228,15	0,00
001-00079 Program Ruch chorych	5.228,15	0,00	5.228,15	0,00
001-00080 program Ruch chorych	5.228,15	0,00	5.228,15	0,00
001-00081 Program Ruch chorych	5.228,15	0,00	5.228,15	0,00
001-00082 Program Ruch chorych	5.228,15	0,00	5.228,15	0,00
001-00083 Program Ruch chorych	5.228,15	0,00	5.228,15	0,00
001-00084 Program Ruch chorych	5.228,15	0,00	5.228,15	0,00
001-00085 Program Ruch chorych	5.228,15	0,00	5.228,15	0,00
001-00086 Program Ruch chorych	5.228,15	0,00	5.228,15	0,00
001-00087 Program Ruch chorych	5.228,15	0,00	5.228,15	0,00
001-00088 Program Ruch chorych	5.228,15	0,00	5.228,15	0,00
001-00089 Program Ruch chorych	5.228,15	0,00	5.228,15	0,00
001-00090 Program Ruch chorych	5.228,15	0,00	5.228,15	0,00
001-00091 Program Finansowo-Księgowy	15.006,00	0,00	15.006,00	0,00
001-00092 Program finansowo-Księgowy	15.006,00	0,00	15.006,00	0,00
001-00093 Program Finansowo-Księgowy	15.006,00	0,00	15.006,00	0,00
001-00094 Program finansowo-Księgowy	15.006,00	0,00	15.006,00	0,00
001-00095 Program Finansowo-Księgowy	15.006,00	0,00	15.006,00	0,00
001-00096 Program Finansowo Księgowy	15.006,00	0,00	15.006,00	0,00
001-00097 Program Finansowo-Księgowy	15.006,00	0,00	15.006,00	0,00
001-00098 Program Finansowo Księgowy	15.006,00	0,00	15.006,00	0,00
001-00099 Program Finansowo-Księgowy	15.006,00	0,00	15.006,00	0,00
001-00100 Program finansowo-Księgowy	15.006,00	0,00	15.006,00	0,00
001-00101 Program Finansowo-Księgowy	15.006,00	0,00	15.006,00	0,00
001-00102 Program Finansowo-Księgowy	15.006,00	0,00	15.006,00	0,00
001-00103 Program Finansowo-Księgowy	15.006,00	0,00	15.006,00	0,00
001-00104 Program Finansowo-Księgowy	15.006,00	0,00	15.006,00	0,00
001-00105 Program Finansowo-Księgowy	15.006,00	0,00	15.006,00	0,00
001-00106 Program Kadrowo-Płacowy	15.006,00	0,00	15.006,00	0,00
001-00107 Program Kadrowo-Płacowy	15.006,00	0,00	15.006,00	0,00
001-00108 Program Kadrowo-Płacowy	15.006,00	0,00	15.006,00	0,00
001-00109 Program Kadrowo-Płacowy	15.006,00	0,00	15.006,00	0,00
001-00110 Program Kadrowo-Płacowy	15.006,00	0,00	15.006,00	0,00
001-00111 Program komputerowy	309,00	0,00	309,00	0,00
001-00112 Program Office H&B 2013r	920,00	0,00	920,00	0,00

przeniesienie	729.748,88	0,00	729.748,88	0,00
---------------	------------	------	------------	------

SAMODZIELNY PUBLICZNY ZAKŁAD OPIEKI ZDROWOTNEJ
SZPITAL POWIATOWY w PISZU
12-200 Pisz, ul. H. Sienkiewicza 2, woj. warmińsko-mazurskie
tel./fax (87) 423-21-50, tel. c. (87) 425-45-00
REGON 790316961 NIP 849-13-73-268

REFERENT KSIĘGOWOŚCI
SPZOZ Szpitala Powiatowego w Pisz

Marek Miara

GŁÓWNY KSIĘGOWY
SPZOZ Szpitala Powiatowego w Pisz

mgr Magdalena Sobiewska

DYREKTOR
SP ZOZ SZPITALA POWIATOWEGO
w PISZU

mgr inż. Marek Skarżyński

Tabela amortyzacji w klasyfikacji
(dane rachunkowe wg stanu na dzień 30.09.2022)

Filtr administratora: Lokalizacja=%, Zbiór=%, PL, PM, PO, ST, WN, WO

Filtr użytkownika: Zbiór=ST, WN, WO, Niezlikwidowane

Nr inwentarz.	Nazwa	Wartość inwentarz	Miesięcznie (09)	Um. narast (09)	Am w tym r. (09)
przeniesienie					
001-00113	Program Windows 7	729.748,88	0,00	729.748,88	0,00
001-00115	Program Office	130,00	0,00	130,00	0,00
001-00116	Oprogramowanie PACS/RIS	880,00	0,00	880,00	0,00
001-00117	Oprogramowanie MEDICUS ON-LINE	172.800,00	0,00	172.800,00	0,00
001-00118	Program MS Office	822.870,00	0,00	822.870,00	0,00
001-00119	Program MS Office	1.070,00	0,00	1.070,00	0,00
001-00120	Program Microsoft Office	1.070,00	0,00	1.070,00	0,00
001-00121	Oprogramowanie TOPSOR	599,00	0,00	599,00	0,00
001-00122	Oprogramowanie-moduł integracyjny HL7 TO	1.230,00	51,25	1.127,50	461,25
001-00123	Oprogramowanie Office Home & Business 20	922,50	38,44	845,62	345,96
001-00124	Oprogramowanie Office Home & Business 20	1.199,00	49,96	1.049,14	449,64
001-00125	Program Microsoft Office	1.199,00	49,96	1.049,14	449,64
001-00126	Oprogramowanie-moduł integracyjny HL7 z	199,00	8,29	116,08	74,61
001-00127	Oprogramowanie-moduł integracyjny HL7 z	922,50	38,44	499,69	345,96
KŚT 001		922,50	38,44	499,69	345,96
		1.735.762,38	274,78	1.734.354,74	2.473,02
KŚT:032 - INNE TERENY ZABUDOWANE					
032-0560	Działka nr267/14(267/1 dawny nr)	3.460,38	0,00	0,00	0,00
032-0561	Działka nr267/8(267/6 dawny nr)	101.814,46	0,00	0,00	0,00
KŚT 032		105.274,84	0,00	0,00	0,00
KŚT 0					
		1.841.037,22	274,78	1.734.354,74	2.473,02
KŚT:1 - GRUPA 1: BUDYNKI I LOKALE ORAZ SPÓŁDZIELCZE PRAWO DO LOKALU UŻYTKOWEGO I SPÓŁDZIELCZE WŁASNOŚCIOWE PRAWO DO LOKALU MIESZKALNEGO.					
KŚT:101 - BUDYNKI PRZEMYSŁOWE					
103-0365	Budynek kotłowni olejowej	669.919,56	1.395,67	389.390,83	12.561,03
105-0037	Budynek trafostacji	8.171,26	17,02	8.148,74	153,18
105-0851	Budynek agregatu prądowłórczego	10.835,44	22,57	10.805,78	203,13
KŚT 101		688.926,26	1.435,26	408.345,35	12.917,34
KŚT:105 - BUDYNKI BIUROWE					
145-0025	Budynek gospodarczo-biurowy	9.460,72	19,71	7.695,02	177,39
KŚT:106 - BUDYNKI SZPITALI I INNE BUDYNKI OPIEKI ZDROWOTNEJ					
106-00001	Pomieszczenia ZRM P Orzysz	165.898,41	345,62	14.516,10	3.110,58
150-0001	Budynek szpitala	14.726.466,32	30.680,14	4.744.605,40	276.121,26
150-0004	Pawilon szpitalny	5.432.082,28	11.316,84	1.713.748,54	101.851,56
150-0006	Budynek prosektorium	2.779,45	0,00	2.779,45	0,00
150-0019	Budynek Stacji Dializ	655.901,48	1.366,46	438.634,17	12.298,14
150-0838	Przychodnia Nr 2	2.593.966,99	5.404,10	444.903,33	48.636,90
151-0002	Przychodnia Nr 1	432.509,40	901,06	219.918,65	8.109,54
151-0005	Budynek Pogotowia	157.970,37	241,10	60.324,90	2.169,90
KŚT 106		24.167.574,70	50.255,32	7.639.430,54	452.297,88
KŚT:108 - BUDYNKI PRODUKCYJNE, USŁUGOWE I GOSPODARCZE DLA ROLNICTWA					
181-0031	Budynek gazów medycznych	101.956,58	212,41	56.519,99	1.911,69
KŚT 108		101.956,58	212,41	56.519,99	1.911,69

SAMODZIELNY PUBLICZNY ZAKŁAD OPIEKI ZDROWOTNEJ
SZPITAL POWIATOWY w PISZU
12-200 Pisz, ul. H. Sienkiewicza 2, woj. warmińsko-mazurskie
tel./fax (87) 423-21-50, tel. c. (87) 425-45-00
REGON 790316961 NIP 849-13-73-268

REZUMENENT do KSIĘGOWOŚĆ
SPZOZ Szpitala Powiatowego w Pisz

GŁÓWNY KSIĘGOWY
SPZOZ Szpitala Powiatowego w Pisz
mgr Magdalena Sobiewska

DYREKTOR
SP ZOZ SZPITALA POWIATOWEGO
w PISZU

mgr inż. Marek Skarżyński

Tabela amortyzacji w klasyfikacji
(dane rachunkowe wg stanu na dzień 30.09.2022)Filtr administratora: Lokalizacja=%, Zbiór=%, PL, PM, PO, ST, WN, WO
Filtr użytkownika: Zbiór=ST, WN, WO, Niezlikwidowane

Nr inwentarz.	Nazwa	Wartość inwentarz	Miesięcznie (09)	Um.narast (09)	Am w tym r. (09)
KŚT 108		101.956,58	212,41	56.519,99	1.911,69
KŚT:109 - POZOSTAŁE BUDYNKI NIEMIESZKALNE					
197-0849	Budynek Stacji Uzdatniania Wody	103.687,50	216,02	49.813,13	1.944,18
KŚT 1		25.071.605,76	52.138,72	8.161.804,03	469.248,48
KŚT:2 - GRUPA 2: OBIEKTY INŻYNIERII ŁĄDOWEJ I WODNEJ					
KŚT:200 - BUDOWLE DLA GÓRNICICTWA I KOPALNICTWA					
295-0391	Komin stalowy 500 mm	26.120,00	87,07	23.769,25	783,63
295-0392	Komin stalowy 500 mm	26.120,00	87,07	23.769,25	783,63
295-0393	Komin stalowy 400 mm	23.208,00	77,36	21.119,28	696,24
KŚT 200		75.448,00	251,50	68.657,78	2.263,50
KŚT:210 - RUROCIĄGI, LINIE TELEKOMUNIKACYJNE I LINIE ELEKTROENERGETYCZNE, PRZESYŁOWE					
232-0381	Instalacja pary i ciepła	278.096,85	926,99	253.068,06	8.342,91
234-0353	Przyłącze wodociąg.stacja u.w.	2.867,00	9,56	2.666,36	86,04
234-0354	Przyłącze wodociąg.stacja u.w.	10.251,00	34,17	9.533,43	307,53
234-0369	Przyłącze wodociąg.kotł.olej.	19.964,00	66,55	18.566,57	598,95
234-0389	Przyłącze wodociągowe 80mm	3.268,00	10,89	2.973,83	98,01
237-0390	Instalacja olejowa	28.816,00	96,05	26.222,51	864,45
255-0355	Ujęcie wody-studnia głęb.stac.u.w.	56.871,96	118,48	33.056,80	1.066,32
261-0371	Linia kablowa n.n.kotł.olej.	23.139,00	77,13	21.519,27	694,17
KŚT 210		423.273,81	1.339,82	367.606,83	12.058,38
KŚT:211 - RUROCIĄGI SIĘCI ROZDZIELCZEJ ORAZ LINIE TELEKOMUNIKACYJNE I ELEKTROENERGETYCZNE, ROZDZIELCZE					
211-0521	Instalacja wodno-kanaliz. o.wewnętrzny	13.907,89	52,15	12.986,51	469,35
211-0522	Instalacja gazów medycznych o.wewnętrzny	10.650,25	39,94	9.944,67	359,46
211-0523	Instalacja c.o. na o.wewnętrzny	21.842,85	81,91	20.395,78	737,19
211-0859	Zewnętrzna sieć telekomunikacyjna	7.892,79	29,60	4.291,77	266,40
211-0860	Zewnętrzna linia kablowa n.n 4x120	27.502,44	103,13	14.954,42	928,17
211-0861	Zewnętrzna sieć ciepła i ciepłej wody u	47.888,31	179,58	26.039,21	1.616,22
211-0862	Zewnętrzna sieć kanalizacji sanitarnej i	83.463,72	312,99	45.383,44	2.816,91
211-1197	Zewnętrzna sieć kanalizacji deszczowej i	23.533,87	88,25	9.266,41	794,25
231-0484	Instalacja gazów medycznych	147.065,30	551,49	143.940,11	4.963,41
231-0489	Instalacja gazów medycznych	29.512,60	110,67	28.885,48	996,03
233-0367	Przyłącze sieci c.o.kotł.olej.	28.782,00	95,94	26.767,26	863,46
233-0370	Regulator różnicy ciś.kotł.olej.	3.856,00	12,85	3.586,03	115,65
233-0382	Sieć rozdzielcza pary i ciepła	327.628,00	1.092,09	298.141,43	9.828,81
233-0384	Instalacja technologiczna Węzeł W-2	4.428,00	14,76	4.029,48	132,84
233-0385	Instalacja technologiczna Węzeł W-4	14.946,00	49,82	13.600,86	448,38
233-0386	Instalacja technologiczna Węzeł W-3	71.958,00	239,86	65.481,78	2.158,74
233-0387	Instalacja technologiczna Węzeł W-5	14.122,00	47,07	12.850,97	423,63
233-0388	Instalacja technologiczna Węzeł W-6	14.308,00	47,69	13.020,23	429,21
233-0485	Instalacja C.O. i C.T.	64.757,80	242,84	63.381,65	2.185,56
235-0486	Instalacja wodociągowa	26.511,70	99,42	25.948,41	894,78
236-0368	Przyłącze kan.sanit.kotł.olej.	9.681,00	32,27	9.003,33	290,43
236-0487	Instalacja kanalizacyjna	34.971,10	131,14	34.227,95	1.180,26
zrzeszenie		28.440.574,41	57.660,28	11.218.550,56	518.942,52

SAMODZIELNY PUBLICZNY ZAKŁAD OPIEKI ZDROWOTNEJ
SZPITAL POWIATOWY W PISZU
 12-200 Pisz, ul. H. Sienkiewicza 2, woj. warmińsko-mazurskie
 tel./fax (87) 423-21-50, tel. c. (87) 425-45-00
 REGON 790316961 NIP 849-13-73-268
 REFERENT ds. KSIĘGOWOŚCI
 SPZOZ Szpitala Powiatowego w Pisz

Marlena Miara

GŁÓWNY KSIĘGOWY
 SPZOZ Szpitala Powiatowego w Pisz
 mgr Magdalena Sobiewska

DYREKTOR
 SP ZOZ SZPITALA POWIATOWEGO
 W PISZU

mgr inż. Marek Skarżyński

Tabela amortyzacji w klasyfikacji
(dane rachunkowe wg stanu na dzień 30.09.2022)Filtr administratora: Lokalizacja=%, Zbiór=%,PL,PM,PO,ST,WN,WO
Filtr użytkownika: Zbiór=ST,WN,WO, Niezlikwidowane

Nr inwentarz.	Nazwa	Wartość inwentarz	Miesięcznie (09)	Um.narast (09)	Am w tym r. (09)
przeniesienie					
260-0356	Instalacja elektr.stacja u.w.	15.375,00	51,25	14.298,75	461,25
KŚT 211		1.044.584,62	3.706,71	900.425,93	33.360,39
KŚT:220 - AUTOSTRADY, DROGI EKSPRESOWE, ULICE I DROGI POZOSTAŁE					
220-0525	Chodnik dla pieszych	14.756,03	55,34	13.778,50	498,06
220-0526	Droga dlajazdowa	7.949,31	29,81	7.422,69	268,29
220-0572	Droga dlastrzaskładowa	17.321,10	64,95	14.939,39	584,55
220-0573	Parking samochodowy	93.749,50	351,56	43.497,71	3.164,04
220-0574	Nawierzchnia z kostki brukowej	5.789,75	21,71	4.993,66	195,39
220-1198	Nawierzchnia z kostki betonowej- chodnik	11.740,61	44,03	4.622,91	396,27
220-1199	Nawierzchnia z kostki betonowej-drogi i	146.627,76	549,85	57.734,65	4.948,65
220-1311	Nawierzchnia z kostki betonowej	17.636,40	66,14	4.960,28	595,26
220-1604	Droga przeciwpożarowa	116.743,52	437,79	11.382,50	3.940,11
243-0039	Posesja ZOZ Pisz	60.263,61	0,00	60.263,61	0,00
KŚT 220		492.577,59	1.621,18	223.595,90	14.590,62
KŚT:222 - DROGI LOTNISKOWE					
222-1459	Lądowisko dla śmigłowców	843.288,00	3.162,33	151.791,84	28.460,97
KŚT 2		2.879.172,02	10.081,54	1.712.078,28	90.733,86
KŚT:3 - GRUPA 3: KOTŁY I MASZyny ENERGETYCZNE					
KŚT:310 - KOTŁY GRZEWcze					
300-0394	Kocioł wodny LOOS-UT 1000	120.331,00	0,00	120.331,00	0,00
300-0395	Kocioł wodny LOOS-UT 1000	120.331,00	0,00	120.331,00	0,00
KŚT 310		240.662,00	0,00	240.662,00	0,00
KŚT 3		240.662,00	0,00	240.662,00	0,00
KŚT:4 - GRUPA 4: MASZyny, URZĄDZENIA I APARATY OGÓLNEGO ZASTOSOWANIA					
KŚT:436 - URZĄDZENIA DO MYCIA I CZYSZCZENIA OPAKOWAŃ					
436-0492	Ultradźwiękowa myjka mycia wstępnego	12.468,40	0,00	12.468,40	0,00
436-0493	Ultradźwiękowa myjka mycia wstępnego	12.468,40	0,00	12.468,40	0,00
KŚT 436		24.936,80	0,00	24.936,80	0,00
KŚT:440 - POMPY					
441-0360	Pompa wirowa zatap.stacja u.w.	4.094,00	0,00	4.094,00	0,00
441-0373	Pompa wirowa kotł.olej.	3.045,00	0,00	3.045,00	0,00
441-0397	Pompa ładująca CWU k.o.	3.561,00	0,00	3.561,00	0,00
441-0398	Pompa ładująca CWU k.o.	3.561,00	0,00	3.561,00	0,00
441-0399	Pompa obiegowa c.o. k.o.	4.207,00	0,00	4.207,00	0,00
441-0400	Pompa obiegowa c.o. k.o.	4.207,00	0,00	4.207,00	0,00
441-0401	Pompa obiegowa c.o. k.o.	4.207,00	0,00	4.207,00	0,00
KŚT 440		26.882,00	0,00	26.882,00	0,00
KŚT 440		26.882,00	0,00	26.882,00	0,00

SAMODZIELNY PUBLICZNY ZAKŁAD OPIEKI ZDROWOTNEJ
SZPITAL POWIATOWY w PISZU
12-200 Pisz, ul. H. Sienkiewicza 2, woj. warmińsko-mazurskie
tel./fax (87) 423-21-50, tel. c. (87) 425-45-00
REGON 790316961 NIP 840-12-73-268REFERENT ds. KSIĘGOWOŚCI
SPZOZ Szpitala Powiatowego w Pisz

Marek Miara

GŁÓWNY KSIĘGOWY
SPZOZ Szpitala Powiatowego w Pisz
mgr Magdalena SobiewskaDYREKTOR
SP ZOZ SZPITALA POWIATOWEGO
w PISZU

mgr inż. Marek Skarzyński

Tabela amortyzacji w klasyfikacji
(dane rachunkowe wg stanu na dzień 30.09.2022)

Filtr administratora: Lokalizacja=%, Zbiór=%, PL, PM, PO, ST, WN, WO

Filtr użytkownika: Zbiór=ST, WN, WO, Niezlikwidowane

Nr inwentarz. Nazwa	Wartość inwentarz	Miesięcznie (09)	Um. narast (09)	Am w tym r. (09)
KŚT 440	26.882,00	0,00	26.882,00	0,00
KŚT:441 - SPRĘŻARKI				
441-1562 Sprężarka tłokowa	12.029,40	140,34	5.333,04	1.263,06
444-0361 Sprężarka przenośna stacja u.w.	2.675,00	0,00	2.675,00	0,00
444-0402 Agregat sprężarkowy AB6/1-380-140 k.o.	4.660,00	0,00	4.660,00	0,00
444-0462 Agregat sprężarkowy	9.548,50	0,00	9.548,50	0,00
444-1268 Sprężarka tłokowa	5.904,00	49,20	5.904,00	600,24
KŚT 441	34.816,90	189,54	28.120,54	1.863,30
KŚT:449 - POZOSTAŁE MASZyny I URZĘDZENIA DO PRZETŁACZANIA I SPRĘŻANIA CIECZY I GAZÓW				
449-0460 Zespół filtracyjno-redukcyjny powietrza	6.231,90	0,00	6.231,90	0,00
449-0461 Zbiornik sprężonego powietrza	4.342,00	0,00	4.342,00	0,00
449-0463 Agregat próżniowy	39.779,00	0,00	39.779,00	0,00
449-0464 Osuszacz ziębniczy	9.222,50	0,00	9.222,50	0,00
449-0465 Osuszacz ziębniczy	9.222,50	0,00	9.222,50	0,00
KŚT 449	68.797,90	0,00	68.797,90	0,00
KŚT:469 - POZOSTAŁE URZĄDZENIA DO WYMIANY CIEPŁA				
469-0337 Wymiennik przeciwprądowy JAD	2.622,57	0,00	2.622,57	0,00
469-0338 Wymiennik przeciwprądowy JAD	2.332,60	0,00	2.332,60	0,00
469-0339 Wymiennik przeciwprądowy JAD	2.332,60	0,00	2.332,60	0,00
469-0403 Wymiennik ciepła JAD X12,114 k.o.	5.302,00	0,00	5.302,00	0,00
469-1740 Węzeł cieplny	187.450,00	2.186,92	28.429,92	19.682,28
KŚT 469	200.039,77	2.186,92	41.019,69	19.682,28
KŚT:487 - ZESPOŁY KOMPUTEROWE				
487-1423 Jednostka centralna Lenovo	812,05	0,00	812,05	0,00
487-1425 Jednostka centralna Dell	439,00	0,00	439,00	0,00
487-1427 Drukarka HP M402dne	857,00	0,00	857,00	0,00
487-1428 Drukarka HP M12a	432,00	0,00	432,00	0,00
487-1429 Drukarka HP M402DW	890,00	0,00	890,00	0,00
487-1430 Jednostka centralna Dell	395,00	0,00	395,00	0,00
487-1431 Jednostka centralna Dell	395,00	0,00	395,00	0,00
487-1446 Drukarka HP M12a	349,00	0,00	349,00	0,00
487-1447 Jednostka centralna Dell	395,00	0,00	395,00	0,00
487-1448 Jednostka centralna Dell	395,00	0,00	395,00	0,00
487-1449 Jednostka centralna Dell	515,00	0,00	515,00	0,00
487-1450 Drukarka HP M506dn	1.723,00	0,00	1.723,00	0,00
487-1451 Drukarka HP M402dne	829,00	0,00	829,00	0,00
487-1454 Urządzenie wielofunkcyjne HP PRO 8715	579,00	0,00	579,00	0,04
487-1455 Monitor komputerowy AOC	389,00	0,00	389,00	0,04
487-1456 Urządzenie wielofunkcyjne HP 426fdn	1.515,00	0,00	1.515,00	0,04
487-1457 Drukarka HP M402dne	771,21	0,00	771,21	19,29
487-1464 Zestaw komputerowy e-Planeta AIO	2.533,18	0,00	2.533,18	253,33
487-1465 Zestaw komputerowy e-Planeta AIO	2.533,18	0,00	2.533,18	253,33
487-1466 Zestaw komputerowy e-Planeta AIO	2.533,18	0,00	2.533,18	253,33
487-1467 Zestaw komputerowy e-Planeta AIO	2.533,18	0,00	2.533,18	253,33
487-1468 Zestaw komputerowy e-Planeta AIO	2.533,18	0,00	2.533,18	253,33
Przeniesienie	30.412.296,53	64.871,50	12.063.002,14	585.287,00

SAMODZIELNY PUBLICZNY ZAKŁAD OPIEKI ZDROWOTNEJ
SZPITAL POWIATOWY w PISZU
 12-200 Pisz, ul. H. Sienkiewicza 2, woj. warmińsko-mazurskie
 tel./fax (87) 423-21-50, tel. g. (87) 425-45-00
 REGON 790316901 NIP 849-13-73-268

REFERENT ds. KSIĘGOWOŚCI
 SPZOZ Szpitala Powiatowego w Pisz

Magdalena Miara

GŁÓWNY KSIĘGOWY
 SPZOZ Szpitala Powiatowego w Pisz

mgr Magdalena Sobiewska

DYREKTOR
 SP ZOZ SZPITALA POWIATOWEGO
 w PISZU

mgr inż. Marek Skarżyński

Tabela amortyzacji w klasyfikacji
(dane rachunkowe wg stanu na dzień 30.09.2022)

Filtr administratora: Lokalizacja=%, Zbiór=%, PL, PM, PO, ST, WN, WO

Filtr użytkownika: Zbiór=ST, WN, WO, Niezlikwidowane

nr inwentarz.	Nazwa	Wartość inwentarz	Miesięcznie (09)	Um.narast (09)	Am w tym r. (09)
przeniesienie		30.412.296,53	64.871,50	12.063.002,14	585.287,00
487-1469	Zestaw komputerowy e-Planeta AIO	2.533,18	0,00	2.533,18	253,33
487-1470	Zestaw komputerowy e-Planeta AIO	2.533,18	0,00	2.533,18	253,33
487-1471	Zestaw komputerowy e-Planeta AIO	2.533,18	0,00	2.533,18	253,33
487-1472	Zestaw komputerowy e-Planeta AIO	2.533,18	0,00	2.533,18	253,33
487-1473	Zestaw komputerowy e-Planeta AIO	2.533,18	0,00	2.533,18	253,33
487-1474	Zestaw komputerowy e-Planeta AIO	2.533,18	0,00	2.533,18	253,33
487-1475	Zestaw komputerowy e-Planeta AIO	2.533,18	0,00	2.533,18	253,33
487-1476	Zestaw komputerowy e-Planeta AIO	2.533,18	0,00	2.533,18	253,33
487-1477	Zestaw komputerowy e-Planeta AIO	2.533,18	0,00	2.533,18	253,33
487-1478	Zestaw komputerowy e-Planeta AIO	2.533,18	0,00	2.533,18	253,33
487-1479	Zestaw komputerowy e-Planeta AIO	2.533,18	0,00	2.533,18	253,33
487-1480	Zestaw komputerowy e-Planeta AIO	2.533,18	0,00	2.533,18	253,33
487-1481	Zestaw komputerowy e-Planeta AIO	2.533,18	0,00	2.533,18	253,33
487-1482	Zestaw komputerowy e-Planeta AIO	2.533,18	0,00	2.533,18	253,33
487-1483	Zestaw komputerowy e-Planeta AIO	2.533,18	0,00	2.533,18	253,33
487-1484	Zestaw komputerowy e-Planeta AIO	2.533,18	0,00	2.533,18	253,33
487-1485	Zestaw komputerowy e-Planeta AIO	2.533,18	0,00	2.533,18	253,33
487-1486	Zestaw komputerowy e-Planeta AIO	2.533,18	0,00	2.533,18	253,33
487-1487	Zestaw komputerowy e-Planeta AIO	2.533,18	0,00	2.533,18	253,33
487-1488	Zestaw komputerowy e-Planeta AIO	2.533,18	0,00	2.533,18	253,33
487-1489	Zestaw komputerowy e-Planeta AIO	2.533,18	0,00	2.533,18	253,33
487-1490	Zestaw komputerowy e-Planeta AIO	2.533,18	0,00	2.533,18	253,33
487-1491	Zestaw komputerowy e-Planeta AIO	2.533,18	0,00	2.533,18	253,33
487-1492	Zestaw komputerowy e-Planeta AIO	2.533,18	0,00	2.533,18	253,33
487-1493	Zestaw komputerowy e-Planeta AIO	2.533,18	0,00	2.533,18	253,33
487-1494	Zestaw komputerowy e-Planeta AIO	2.533,18	0,00	2.533,18	253,33
487-1495	Zestaw komputerowy e-Planeta AIO	2.533,18	0,00	2.533,18	253,33
487-1496	Zestaw komputerowy e-Planeta AIO	2.533,18	0,00	2.533,18	253,33
487-1497	Zestaw komputerowy e-Planeta AIO	2.533,18	0,00	2.533,18	253,33
487-1498	Zestaw komputerowy e-Planeta AIO	2.533,18	0,00	2.533,18	253,33
487-1499	Zestaw komputerowy e-Planeta AIO	2.533,18	0,00	2.533,18	253,33
487-1500	Zestaw komputerowy e-Planeta AIO	2.533,18	0,00	2.533,18	253,33
487-1501	Zestaw komputerowy e-Planeta AIO	2.533,18	0,00	2.533,18	253,33
487-1502	Zestaw komputerowy e-Planeta AIO	2.533,18	0,00	2.533,18	253,33
487-1503	Zestaw komputerowy e-Planeta AIO	2.533,18	0,00	2.533,18	253,33
487-1504	Zestaw komputerowy e-Planeta AIO	2.533,18	0,00	2.533,18	253,33
487-1505	Zestaw komputerowy e-Planeta AIO	2.533,18	0,00	2.533,18	253,33
487-1506	Zestaw komputerowy e-Planeta AIO	2.533,18	0,00	2.533,18	253,33
487-1507	Zestaw komputerowy e-Planeta AIO	2.533,18	0,00	2.533,18	253,33
487-1508	Zestaw komputerowy e-Planeta AIO	2.533,18	0,00	2.533,18	253,33
487-1509	Zestaw komputerowy e-Planeta AIO	2.533,18	0,00	2.533,18	253,33
487-1510	Zestaw komputerowy Dell AIO	2.533,18	0,00	2.533,18	253,33
487-1511	Zestaw komputerowy Dell AIO	2.533,18	0,00	2.533,18	253,33
487-1512	Zestaw komputerowy Dell AIO	2.533,18	0,00	2.533,18	253,33
487-1513	Zestaw komputerowy e-Planeta AIO	2.533,43	0,00	2.533,43	253,34
487-1514	Macierz dyskowa	98.892,00	0,00	98.892,00	9.889,20
487-1515	Macierz dyskowa	98.892,00	0,00	98.892,00	9.889,20
487-1516	Serwer DL360G10	40.073,40	0,00	40.073,40	4.007,34

przeniesienie 30.764.147,28 64.871,50 12.414.852,89 620.472,60

SAMODZIELNY PUBLICZNY ZAKŁAD OPIEKI ZDROWOTNEJ
SZPITAL POWIATOWY W PISZU
12-200 Pisz, ul. H. Sienkiewicza 2, woj. warmińsko-mazurskie
tel./fax (87) 423-21-50, tel. c. (87) 425-45-00
REGON 790818941 NIP 849-13-73-268REFERENT ds. KSIĘGOWOŚCI
SPZOZ Szpitala Powiatowego w Pisz

Mariena Miara

GŁÓWNY KSIĘGOWY
SPZOZ Szpitala Powiatowego w Pisz

mgr Magdalena Sobieska

DYREKTOR
SP ZOZ SZPITALA POWIATOWEGO
W PISZU

mgr inż. Marek Skarżyński

Tabela amortyzacji w klasyfikacji
(dane rachunkowe wg stanu na dzień 30.09.2022)

Filtr administratora: Lokalizacja=%, Zbiór=%, PL, PM, PO, ST, WN, WO
Filtr użytkownika: Zbiór=ST, WN, WO, Niezlikwidowane

Nr inwentarz.	Nazwa	Wartość inwentarz	Miesięcznie (09)	Um. narast (09)	Am w tym r. (09)
przeniesienie		30.764.147,28	64.871,50	12.414.852,89	620.472,60
487-1517	Serwer DL360G10	40.073,40	0,00	40.073,40	4.007,34
487-1518	Serwer DL360G10	40.073,40	0,00	40.073,40	4.007,34
487-1519	Serwer DL360G10	40.073,40	0,00	40.073,40	4.007,34
487-1520	Serwer DL360G10	40.073,40	0,00	40.073,40	4.007,34
487-1521	Zasilacz UPS EVER	4.428,00	0,00	4.428,00	442,80
487-1522	Zasilacz UPS EVER	4.428,00	0,00	4.428,00	442,80
487-1523	Zasilacz UPS EVER	4.428,00	0,00	4.428,00	442,80
487-1524	Zasilacz UPS EVER	4.428,00	0,00	4.428,00	442,80
487-1525	Zasilacz UPS EVER	4.428,00	0,00	4.428,00	442,80
487-1526	Urządzenie brzegowe z zap.ogniową	30.504,00	0,00	30.504,00	3.050,40
487-1527	Urządzenie brzegowe z zap.ogniową	30.504,00	0,00	30.504,00	3.050,40
487-1528	Przełącznik sieciowy 48portów 1Gbit/s	5.264,40	0,00	5.264,40	526,44
487-1529	Przełącznik sieciowy 48portów 1Gbit/s	5.264,40	0,00	5.264,40	526,44
487-1530	Przełącznik sieciowy 48portów 1Gbit/s	5.264,40	0,00	5.264,40	526,44
487-1531	Przełącznik sieciowy 48portów 1Gbit/s	5.264,40	0,00	5.264,40	526,44
487-1532	Przełącznik sieciowy 48portów 1Gbit/s	5.264,40	0,00	5.264,40	526,44
487-1533	Przełącznik sieciowy 48portów 1Gbit/s	5.264,40	0,00	5.264,40	526,44
487-1534	Przełącznik sieciowy 48portów 1Gbit/s	5.264,40	0,00	5.264,40	526,44
487-1535	Przełącznik sieciowy 48portów 1Gbit/s	5.264,40	0,00	5.264,40	526,44
487-1536	Przełącznik sieciowy 48portów 1Gbit/s	5.264,40	0,00	5.264,40	526,44
487-1537	Przełącznik sieciowy 48portów 1Gbit/s	5.264,40	0,00	5.264,40	526,44
487-1538	Przełącznik sieciowy 48portów 1Gbit/s	5.264,40	0,00	5.264,40	526,44
487-1539	Przełącznik sieciowy 48portów 1Gbit/s	5.264,40	0,00	5.264,40	526,44
487-1540	Przełącznik sieciowy 48portów 1Gbit/s	5.264,40	0,00	5.264,40	526,44
487-1541	Przełącznik sieciowy 48portów 1Gbit/s	5.264,40	0,00	5.264,40	526,44
487-1544	Jednostka centralna Dell	515,00	0,00	515,00	51,50
487-1547	Jednostka centralna Dell	515,00	0,00	515,00	51,50
487-1550	Drukarka HP M15a	329,00	0,00	329,00	49,36
487-1551	Jednostka centralna HP	559,00	0,00	559,00	83,86
487-1552	Jednostka centralna HP	559,00	0,00	559,00	83,86
487-1553	Laptop HP	492,00	0,00	492,00	86,10
487-1555	Drukarka HP M402dne	997,53	0,00	997,53	199,51
487-1557	Jednostka centralna Dell	549,00	13,71	549,00	123,55
487-1558	Urządzenie wielofunkcyjne HP	420,99	10,53	420,99	94,69
487-1559	Urządzenie wielofunkcyjne Brother	583,14	14,58	583,14	131,22
487-1564	Jednostka centralna Dell	1.119,70	27,99	1.007,73	251,91
487-1565	Drukarka HP M404	1.158,66	28,97	1.042,80	260,73
487-1569	Drukarka HP M428fdn	1.586,70	39,67	1.388,36	357,03
487-1572	Notebook Lenovo	12,30	0,31	10,45	2,79
487-1576	Drukarka HP M404dn	1.150,00	28,75	948,75	258,75
487-1579	Drukarka HP M404dn	1.150,00	28,75	948,75	258,75
487-1580	Drukarka HP M404dn	1.150,00	28,75	948,75	258,75
487-1581	Jednostka centralna Dell	799,00	19,98	579,30	179,82
487-1582	Urządzenie wielofunkcyjne HP	1.586,70	39,67	1.150,37	357,03
487-1595	Monitor komputerowy Dell	701,42	17,54	491,02	157,86
487-1596	Komputer DELL Optilex 7470 AIO	5.469,29	136,73	3.828,50	1.230,57
487-1597	Urządzenie HP M428fdn	1.334,00	33,35	900,45	300,15
487-1606	Jednostka centralna	100,00	2,50	65,00	22,50

przeniesienie	31.104.127,91	65.343,28	12.750.811,40	657.038,71
---------------	---------------	-----------	---------------	------------

SAMODZIELNY PUBLICZNY ZAKŁAD OPIEKI ZDROWOTNEJ
SZPITAL POWIATOWY w PISZU
12-200 Pisz, ul. H. Sienkiewicza 2, woj. warmińsko-mazurskie
tel./fax (87) 423-21-50, tel. c. (87) 425-45-00
REGON 790316961 NIP 849-13-73-268

REFERENT ds. KSIĘGOWOŚCI
SP ZOZ Szpitala Powiatowego w Pisz

Małgorzata Miara

GŁÓWNY KSIĘGOWY
SP ZOZ Szpitala Powiatowego w Pisz

mgr Magdalena Sobiewska

DYREKTOR
SP ZOZ SZPITALA POWIATOWEGO
w PISZU

mgr inż. Marek Skarżyński

Tabela amortyzacji w klasyfikacji
(dane rachunkowe wg stanu na dzień 30.09.2022)

Filtr administratora: Lokalizacja=%, Zbiór=%, PL, PM, PO, ST, WN, WO
Filtr użytkownika: Zbiór=ST, WN, WO, Niezlikwidowane

Nr inwentarz.	Nazwa	Wartość inwentarz	Miesięcznie (09)	Um. narast (09)	Am w tym r. (09)
przeniesienie		31.104.127,91	65.343,28	12.750.811,40	657.038,71
487-1607	Jednostka Dell	525,00	13,13	315,00	118,17
487-1610	Urządzenie wielofunkcyjne HP	1.586,70	39,67	952,02	357,03
487-1611	Drukarka HP M404dn	849,00	21,23	509,40	191,07
487-1612	Urządzenie wielofunkcyjne HP	1.586,70	39,67	952,02	357,03
487-1661	Urządzenie wielofunkcyjne HP M428fdn	1.586,70	39,67	872,68	357,03
487-1666	Komputer centralny TOPSOR	2.792,10	69,80	1.535,66	628,20
487-1667	Automat biletowy stojący z ekranem dotyk	7.540,06	188,50	4.147,04	1.696,50
487-1668	Automat biletowy stojący z przyciskami m	4.840,05	121,00	2.662,04	1.089,00
487-1675	Urządzenie wielofunkcyjne HP M428fdw	1.799,00	44,98	944,52	404,82
487-1709	Urządzenie wielofunkcyjne HP M428fdw	1.749,99	43,75	918,75	393,75
487-1717	Jednostka Dell 3010	552,50	13,81	262,42	124,29
487-1718	Jednostka Dell 7010	982,49	24,56	466,67	221,04
487-1720	Jednostka centralna komputera Dell	1.005,99	25,15	452,70	226,35
487-1721	Komputer ASUS All-in-One	2.624,00	65,60	1.180,80	590,40
487-1722	Urządzenie wielofunkcyjne HP M428fdn	1.751,15	43,78	700,47	394,02
487-1723	Drukarka HP M404dn	1.150,00	28,75	460,00	258,75
487-1724	Drukarka HP M404dn	1.150,00	28,75	460,00	258,75
487-1729	Drukarka HP M15a	489,54	12,24	171,34	110,16
487-1730	Drukarka HP M404dn	1.170,22	29,26	409,59	263,34
487-1731	Komputer ASUS All In One	3.399,00	84,98	1.189,66	764,82
487-1732	Urządzenie wielofunkcyjne HP M428dw	1.586,70	39,67	555,35	357,03
487-1733	Komputer ASUS All In One	3.499,00	87,48	1.224,66	787,32
487-1734	Komputer ASUS All In One	3.499,00	87,48	1.224,66	787,32
487-1735	Komputer ASUS All In One	3.499,00	87,48	1.224,66	787,32
487-1736	Komputer ASUS All In One	3.499,00	87,48	1.224,66	787,32
487-1744	Drukarka HP M404dn	1.279,20	31,98	383,76	287,82
487-1745	Drukarka HP M404dn	1.340,00	33,50	402,00	301,50
487-1746	Tablet specjalistyczny z wyposażeniem	11.564,46	289,11	2.601,99	2.601,99
487-1747	Drukarka HP M404dn	1.476,00	36,90	332,10	332,10
487-1748	Drukarka HP M404dn	1.150,00	28,75	258,75	258,75
487-1749	Monitor komputerowy IIYAMA	799,00	19,98	139,86	139,86
487-1750	Urządzenie wielofunkcyjne HP M428fdn	2.206,62	55,17	331,02	331,02
487-1751	Komputer AIO	3.853,99	96,35	578,10	578,10
487-1756	Jednostka Komputerowa Dell OptiPlex 9020	897,40	22,44	89,76	89,76
487-1758	Komputer All-in-One Dell	4.024,00	100,60	301,80	301,80
487-1759	Drukarka HP M15a W2G50A	891,75	22,29	66,87	66,87
487-1760	Drukarka HP M404	1.340,70	33,52	67,04	67,04
491-0415	Monitor do komputera	677,00	0,00	677,00	0,00
491-0553	Zestaw komputerowy	2.200,00	0,00	2.200,00	0,00
491-0651	Jednostka centralna komput.	750,00	0,00	750,00	0,00
491-0652	Monitor do komputera	800,00	0,00	800,00	0,00
491-0667	Monitor do komputera	200,00	0,00	200,00	0,00
491-0709	Jednostka centralna komputera	1.000,00	0,00	1.000,00	0,00
491-0732	Jednostka centralna komputera	888,00	0,00	888,00	0,00
491-0755	Jednostka centralna komputera	850,00	0,00	850,00	0,00
491-0765	Monitor do komputera	800,00	0,00	800,00	0,00
491-0766	Jednostka centralna komputera	1.430,00	0,00	1.430,00	0,00
491-0774	Monitor do komputera	500,00	0,00	500,00	0,00

przeniesienie 31.199.758,92 67.481,74 12.791.476,22 674.706,15

SAMODZIELNY PUBLICZNY ZAKŁAD OPIEKI ZDROWOTNEJ
SZPITAL POWIATOWY w PISZU
12-200 Pisz, ul. H. Sienkiewicza 2, woj. warmińsko-mazurskie
tel./fax (87) 423-21-50, tel. c. (87) 425-45-00
REGON 790316081 NIP 849-13-73-268

REFERENT A. KSIĘGOWOŚCI
SPZOZ Szpitala Powiatowego w Pisz

Marlena Wiara

GŁÓWNY KSIĘGOWY
SPZOZ Szpitala Powiatowego w Pisz
mgr Magdalena Sobiewska

DYREKTOR
SP ZOZ SZPITALA POWIATOWEGO
w PISZU

mgr inż. Marek Skarżyński

Tabela amortyzacji w klasyfikacji
(dane rachunkowe wg stanu na dzień 30.09.2022)

Filtr administratora: Lokalizacja: %PL,PM,PO,ST,WN,WO

Filtr użytkownika: Zbiór=ST,WN,WO, Niezlikwidowane

Nr inwentarz.	Nazwa	Wartość inwentarz	Miesięcznie (09)	Um.narast (09)	Am w tym r. (09)
przeniesienie		31.199.758,92	67.481,74	12.791.476,22	674.706,15
491-0781	Monitor do komputera	506,96	0,00	506,96	0,00
491-0799	MONITOR ASUS 19"	499,00	0,00	499,00	0,00
491-0804	Jednostka centralna	1.041,00	0,00	1.041,00	0,00
491-0809	Drukarka Brother DCP-145	289,99	0,00	289,99	0,00
491-0814	MONITOR LCD	560,33	0,00	560,33	0,00
491-0817	MONITOR LG 19"	490,00	0,00	490,00	0,00
491-0818	DRUKARKA BROTHER HL-2035	380,01	0,00	380,01	0,00
491-0820	DRUKARKA BROTHER	270,00	0,00	270,00	0,00
491-0830	DRUKARKA HP	429,00	0,00	429,00	0,00
491-0836	JEDNOSTKA CENTRALNA KOMPUTERA	1.230,00	0,00	1.230,00	0,00
491-0857	LAPTOP PRESARIO	2.364,99	0,00	2.364,99	0,00
491-0866	Monitor komputerowy	258,00	0,00	258,00	0,00
491-0869	Monitor komputerowy	258,00	0,00	258,00	0,00
491-0870	Monitor komputerowy	258,00	0,00	258,00	0,00
491-0872	Monitor komputerowy	258,00	0,00	258,00	0,00
491-0875	Monitor komputerowy	258,00	0,00	258,00	0,00
491-0876	Monitor komputerowy	258,00	0,00	258,00	0,00
491-0878	Monitor komputerowy	258,00	0,00	258,00	0,00
491-0879	Jednostka centralna	350,01	0,00	350,01	0,00
491-0881	Jednostka centralna	350,01	0,00	350,01	0,00
491-0882	Jednostka centralna	350,00	0,00	350,00	0,00
491-0884	Notebook DELL	1.830,00	0,00	1.830,00	0,00
491-0885	Urządzenie wielofunkcyjne Canon	3.660,00	0,00	3.660,00	0,00
491-0891	Drukarka Xerox	420,90	0,00	420,90	0,00
491-0895	Drukarka Xerox	420,90	0,00	420,90	0,00
491-0901	Drukarka Xerox	420,90	0,00	420,90	0,00
491-0903	Drukarka Xerox	420,90	0,00	420,90	0,00
491-0907	Drukarka Xerox	420,90	0,00	420,90	0,00
491-0916	Drukarka Xerox	420,90	0,00	420,90	0,00
491-0917	Drukarka Xerox	420,90	0,00	420,90	0,00
491-0928	Drukarka Xerox	420,90	0,00	420,90	0,00
491-0931	Drukarka Xerox	420,90	0,00	420,90	0,00
491-0933	Drukarka Xerox	420,90	0,00	420,90	0,00
491-0935	Drukarka Xerox	420,90	0,00	420,90	0,00
491-0938	Drukarka Xerox	420,90	0,00	420,90	0,00
491-0944	Zestaw komputerowy DELL	3.037,80	0,00	3.037,80	0,00
491-0946	Zestaw komputerowy DELL	3.037,80	0,00	3.037,80	0,00
491-0947	Zestaw komputerowy DELL	3.037,80	0,00	3.037,80	0,00
491-0949	Zestaw komputerowy DELL	3.037,80	0,00	3.037,80	0,00
491-0950	Zestaw komputerowy DELL	3.037,80	0,00	3.037,80	0,00
491-0951	Zestaw komputerowy DELL	300,00	0,00	300,00	0,00
491-0952	Zestaw komputerowy DELL	3.037,80	0,00	3.037,80	0,00
491-0953	Zestaw komputerowy DELL	3.037,80	0,00	3.037,80	0,00
491-0954	Zestaw komputerowy DELL	3.037,80	0,00	3.037,80	0,00
491-0955	Zestaw komputerowy DELL	3.037,80	0,00	3.037,80	0,00
491-0956	Zestaw komputerowy DELL	3.037,80	0,00	3.037,80	0,00
491-0957	Zestaw komputerowy DELL	3.037,80	0,00	3.037,80	0,00
491-0958	Zestaw komputerowy DELL	3.037,80	0,00	3.037,80	0,00

przeniesienie 31.257.970,62 67.481,74 12.849.687,92 674.706,15

SAMODZIELNY PUBLICZNY ZAKŁAD OPIEKI ZDROWOTNEJ
SZPITAL POWIATOWY W PISZU
12-200 Pisz, ul. H. Sienkiewicza 2, woj. warmińsko-mazurskie
tel./fax (87) 423-21-50, tel. c. (87) 425-45-00
REGON 790316961 NIP 849-13-73-268

REFERENT ds. KSIĘGOWOŚCI
SPZOZ Szpitala Powiatowego w Pisz

Magdalena Miara

GŁÓWNY KSIĘGOWY
SPZOZ Szpitala Powiatowego w Pisz

mgr Magdalena Sobiewska

DYREKTOR
SP ZOZ SZPITALA POWIATOWEGO
W PISZU

mgr inż. Marek Skarżyński

Tabela amortyzacji w klasyfikacji
(dane rachunkowe wg stanu na dzień 30.09.2022)

Filtr administratora: Lokalizacja=%, Zbiór=%, PL, PM, PO, ST, WN, WO

Filtr użytkownika: Zbiór=ST, WN, WO, Niezlikwidowane

Nr inwentarz.	Nazwa	Wartość inwentarz	Miesięcznie (09)	Um. narast (09)	Am w tym r. (09)
przeniesienie		31.257.970,62	67.481,74	12.849.687,92	674.706,15
491-0959	Zestaw komputerowy DELL	3.037,80	0,00	3.037,80	0,00
491-0960	Zestaw komputerowy DELL	3.037,80	0,00	3.037,80	0,00
491-0961	Zestaw komputerowy DELL	3.037,80	0,00	3.037,80	0,00
491-0962	Zestaw komputerowy DELL	3.037,80	0,00	3.037,80	0,00
491-0963	Zestaw komputerowy DELL	3.037,80	0,00	3.037,80	0,00
491-0964	Zestaw komputerowy DELL	3.037,80	0,00	3.037,80	0,00
491-0965	Zestaw komputerowy DELL	3.037,80	0,00	3.037,80	0,00
491-0966	Zestaw komputerowy DELL	300,00	0,00	3.037,80	0,00
491-0966	Zestaw komputerowy DELL	2.737,80	0,00	2.737,80	0,00
491-0967	Zestaw komputerowy DELL	3.037,80	0,00	3.037,80	0,00
491-0968	Zestaw komputerowy DELL	3.037,80	0,00	3.037,80	0,00
491-0969	Zestaw komputerowy DELL-jednostka	2.737,80	0,00	2.737,80	0,00
491-0969	Zestaw komputerowy DELL	300,00	0,00	300,00	0,00
491-0971	Zestaw komputerowy DELL	3.037,80	0,00	3.037,80	0,00
491-0972	Zestaw komputerowy DELL	3.037,80	0,00	3.037,80	0,00
491-0973	Zestaw komputerowy DELL	2.737,80	0,00	2.737,80	0,00
491-0973	Zestaw komputerowy DELL-monitor	300,00	0,00	300,00	0,00
491-0974	Zestaw komputerowy DELL-jednostka	2.737,80	0,00	2.737,80	0,00
491-0974	Zestaw komputerowy DELL	300,00	0,00	300,00	0,00
491-0975	Zestaw komputerowy DELL-jednostka	2.737,80	0,00	2.737,80	0,00
491-0975	Zestaw komputerowy DELL	300,00	0,00	300,00	0,00
491-0976	Zestaw komputerowy DELL	3.037,80	0,00	3.037,80	0,00
491-0977	Zestaw komputerowy DELL	3.037,80	0,00	3.037,80	0,00
491-0979	Zestaw komputerowy DELL	3.037,80	0,00	3.037,80	0,00
491-0980	Zestaw komputerowy DELL	3.037,80	0,00	3.037,80	0,00
491-0983	Zestaw komputerowy DELL	2.737,80	0,00	2.737,80	0,00
491-0983	Zestaw komputerowy DELL	300,00	0,00	300,00	0,00
491-0984	Zestaw komputerowy DELL	3.037,80	0,00	3.037,80	0,00
491-0985	Zestaw komputerowy DELL	3.037,80	0,00	3.037,80	0,00
491-0986	Zestaw komputerowy DELL	2.737,80	0,00	2.737,80	0,00
491-0986	Zestaw komputerowy DELL	300,00	0,00	300,00	0,00
491-0987	Zestaw komputerowy DELL	3.037,80	0,00	3.037,80	0,00
491-0988	Zestaw komputerowy DELL-jednostka	2.737,80	0,00	2.737,80	0,00
491-0988	Zestaw komputerowy DELL	300,00	0,00	300,00	0,00
491-0989	Zestaw komputerowy DELL-jednostka	2.737,80	0,00	2.737,80	0,00
491-0989	Zestaw komputerowy DELL	300,00	0,00	300,00	0,00
491-0990	Zestaw komputerowy DELL-monitor	300,00	0,00	300,00	0,00
491-0990	Zestaw komputerowy DELL	2.737,80	0,00	2.737,80	0,00
491-0991	Zestaw komputerowy DELL	3.037,80	0,00	3.037,80	0,00
491-0992	zestaw komputerowy DELL	3.037,80	0,00	3.037,80	0,00
491-0993	Zestaw komputerowy DELL	2.537,80	0,00	2.537,80	0,00
491-0993	Zestaw komputerowy DELL-monitor	500,00	0,00	500,00	0,00
491-0994	Zestaw komputerowy DELL	3.037,80	0,00	3.037,80	0,00
491-0995	Zestaw komputerowy DELL-monitor	300,00	0,00	300,00	0,00
491-0995	Zestaw komputerowy DELL-jednostka	2.737,80	0,00	2.737,80	0,00
491-0996	Zestaw komputerowy DELL-jednostka	2.737,80	0,00	2.737,80	0,00
491-0996	Zestaw komputerowy DELL	300,00	0,00	300,00	0,00
491-0997	Zestaw komputerowy DELL	3.037,80	0,00	3.037,80	0,00

przeniesienie	31.364.293,62	67.481,74	12.956.010,92	674.706,15
---------------	---------------	-----------	---------------	------------

SAMODZIELNY PUBLICZNY ZAKŁAD OPIEKI ZDROWOTNEJ
SZPITAL POWIATOWY W PISZU
12-200 Pisz, ul. H. Sienkiewicza 2, woj. warmińsko-mazurskie
tel./fax (87) 423-21-50, tel. c. (87) 425-45-00
REGON 790316961 NIP 849-12-72-268

REFERENT ds. KSIĘGOWOŚCI
SPZOZ Szpitala Powiatowego w Pisz

Marek Miara

GŁÓWNY KSIĘGOWY
SPZOZ Szpitala Powiatowego w Pisz

mgr Magdalena Sobiewska

DYREKTOR
SP ZOZ SZPITALA POWIATOWEGO
w PISZU

mgr inż. Marek Skarżyński

Tabela amortyzacji w klasyfikacji
(dane rachunkowe wg stanu na dzień 30.09.2022)

Filtr administratora: Lokalizacja=%, Zbiór=%, PL, PM, PO, ST, WN, WO

Filtr użytkownika: Zbiór=ST, WN, WO, Niezlikwidowane

Nr inwentarz.	Nazwa	Wartość inwentarz	Miesięcznie(09)	Um.narast(09)	Am w tym r.(09)
przeniesienie		31.364.293,62	67.481,74	12.956.010,92	674.706,15
491-0998	Serwer DELL	30.378,00	0,00	30.378,00	0,00
491-0999	Serwer DELL	30.378,00	0,00	30.378,00	0,00
491-1000	Serwer DELL	30.378,00	0,00	30.378,00	0,00
491-1001	Serwer DELL	30.378,00	0,00	30.378,00	0,00
491-1002	zasilacz UPS EATON	4.898,30	0,00	4.898,30	0,00
491-1003	Zasilacz UPS EATON	4.898,30	0,00	4.898,30	0,00
491-1004	Zasilacz UPS Eaton	4.898,30	0,00	4.898,30	0,00
491-1005	Zasilacz UPS Eaton	4.898,30	0,00	4.898,30	0,00
491-1006	Monitor komputerowy	400,00	0,00	400,00	0,00
491-1007	Jednostka centralna	2.745,00	0,00	2.745,00	0,00
491-1008	Monitor DELL 19" LCD	339,00	0,00	339,00	0,00
491-1009	Monitor DELL 19"LCD	339,00	0,00	339,00	0,00
491-1010	Monitor DELL 19"LCD	339,00	0,00	339,00	0,00
491-1011	Monitor DELL 19"LCD	339,00	0,00	339,00	0,00
491-1012	Monitor DELL 19"LCD	339,00	0,00	339,00	0,00
491-1013	Monitor DELL 19"LCD	339,00	0,00	339,00	0,00
491-1014	Monitor DELL 17"LCD	285,00	0,00	285,00	0,00
491-1015	Monitor DELL 17"LCD	285,00	0,00	285,00	0,00
491-1016	Monitor DELL 17"LCD	285,00	0,00	285,00	0,00
491-1017	Monitor DELL 17"LCD	285,00	0,00	285,00	0,00
491-1018	Monitor DELL 17"LCD	285,00	0,00	285,00	0,00
491-1019	Monitor DELL 17"LCD	285,00	0,00	285,00	0,00
491-1021	Monitor komputerowy	280,00	0,00	280,00	0,00
491-1022	Jednostka centralna	385,00	0,00	385,00	0,00
491-1024	Monitor komputerowy	390,00	0,00	390,00	0,00
491-1025	Drukarka HP 1102	380,00	0,00	380,00	0,00
491-1027	Drukarka HP 1102	380,01	0,00	380,01	0,00
491-1031	DRUKARKA HP 1102	399,00	0,00	399,00	0,00
491-1035	Jednostka centralna	25,00	0,00	25,00	0,00
491-1049	Drukarka HP	399,00	0,00	399,00	0,00
491-1050	Monitor komputerowy Samsung	40,00	0,00	40,00	0,00
491-1051	Jednostka centralna komputera	50,00	0,00	50,00	0,00
491-1052	Monitor komputerowy Samsung	40,00	0,00	40,00	0,00
491-1058	Drukarka HP	650,00	0,00	650,00	0,00
491-1062	Monitor komputerowy Dell	278,00	0,00	278,00	0,00
491-1063	Monitor komputerowy Dell	278,00	0,00	278,00	0,00
491-1064	Netbook Acer	1.599,00	0,00	1.599,00	0,00
491-1068	Drukarka HP	399,00	0,00	399,00	0,00
491-1071	Drukarka HP	419,00	0,00	419,00	0,00
491-1073	Drukarka HP	400,00	0,00	400,00	0,00
491-1075	Monitor komputerowy Dell	219,00	0,00	219,00	0,00
491-1076	Monitor komputerowy Dell	219,00	0,00	219,00	0,00
491-1080	Jednostka centralna	249,00	0,00	249,00	0,00
491-1081	Monitor komputerowy	219,00	0,00	219,00	0,00
491-1083	Monitor komputerowy	25,00	0,00	25,00	0,00
491-1084	Monitor komputerowy	25,00	0,00	25,00	0,00
491-1088	Laptop Dell Inspiron	2.013,51	0,00	2.013,51	0,00
491-1089	Drukarka HP	246,00	0,00	246,00	0,00

przeniesienie 31.522.294,34 67.481,74 13.114.011,64 674.706,15

SAMODZIELNY PUBLICZNY ZAKŁAD OPIEKI ZDROWOTNEJ
SZPITAL POWIATOWY W PISZU
 12-200 Pisz, ul. H. Sienkiewicza 2, woj. warmińsko-mazurskie
 tel./fax (87) 423-21-50, tel. c. (87) 425-45-00
 REGON 790316961 NIP 849-12-72-268

REFERENT ds. KSIĘGOWOŚCI
 SPZOZ Szpitala Powiatowego w Pisz

Magdalena Miara

GŁÓWNY KSIĘGOWY
 SPZOZ Szpitala Powiatowego w Pisz

mgr Magdalena Sobiewska

DYREKTOR
 SP ZOZ SZPITALA POWIATOWEGO
 W PISZU

mgr inż. Marek Skarżyński

Tabela amortyzacji w klasyfikacji
(dane rachunkowe wg stanu na dzień 30.09.2022)

Filtr administratora: Lokalizacja=%, Zbiór=%, PL, PM, PO, ST, WN, WO
Filtr użytkownika: Zbiór=ST, WN, WO, Niezlikwidowane

Nr inwentarz. Nazwa	Wartość inwentarz	Miesięcznie(09)	Um.narast(09)	Am w tym r.(09)
przeniesienie	31.522.294,34	67.481,74	13.114.011,64	674.706,15
491-1091 Monitor komputerowy Dell	229,00	0,00	229,00	0,00
491-1096 Drukarka HP	420,00	0,00	420,00	0,00
491-1097 Laptop Dell	569,00	0,00	569,00	0,00
491-1101 Drukarka HP 1606	799,00	0,00	799,00	0,00
491-1102 Drukarka HP 1102	429,00	0,00	429,00	0,00
491-1103 Drukarka HP 1102	419,00	0,00	419,00	0,00
491-1104 Drukarka HP	420,00	0,00	420,00	0,00
491-1105 Drukarka HP 2035	699,00	0,00	699,00	0,00
491-1110 Drukarka HP 1606	679,00	0,00	679,00	0,00
491-1112 Urządzenie wielofunkcyjne OKI	685,00	0,00	685,00	0,00
491-1116 Drukarka Samsung	479,00	0,00	479,00	0,00
491-1117 Drukarka HP 1102	390,00	0,00	390,00	0,00
491-1118 Notebook Asus	1.499,00	0,00	1.499,00	0,00
491-1135 Jednostka centralna Dell	279,00	0,00	279,00	0,00
491-1142 Drukarka HP1606	719,00	0,00	719,00	0,00
491-1143 Jednostka centralna Dell	299,00	0,00	299,00	0,00
491-1144 Jednostka centralna Dell	299,00	0,00	299,00	0,00
491-1146 Monitor komputerowy Dell	209,00	0,00	209,00	0,00
491-1148 Drukarka HP1606	719,00	0,00	719,00	0,00
491-1149 Drukarka HP1606	719,00	0,00	719,00	0,00
491-1154 Jednostka centralna Dell	299,00	0,00	299,00	0,00
491-1155 Monitor komputerowy	209,00	0,00	209,00	0,00
491-1157 Drukarka HP1606dn	719,00	0,00	719,00	0,00
491-1160 Drukarka HP1606dn	719,00	0,00	719,00	0,00
491-1161 Monitor komputerowy Dell	169,00	0,00	169,00	0,00
491-1164 Jednostka centralna Dell	380,00	0,00	380,00	0,00
491-1196 Drukarka HP Pro M1132	589,00	0,00	589,00	0,00
491-1201 Drukarka HP1606dn	719,00	0,00	719,00	0,00
491-1202 Drukarka HP 1102	389,00	0,00	389,00	0,00
491-1203 Jednostka centralna	299,00	0,00	299,00	0,00
491-1205 Drukarka HP 1102	389,00	0,00	389,00	0,00
491-1207 Monitor komputerowy Dell	189,00	0,00	189,00	0,00
491-1208 Monitor komputerowy Dell	189,00	0,00	189,00	0,00
491-1209 Jednostka centralna Dell	299,00	0,00	299,00	0,00
491-1210 Drukarka HP 1102	350,00	0,00	350,00	0,00
491-1212 Monitor komputerowy Dell	159,00	0,00	159,00	0,00
491-1213 Monitor komputerowy Benq	199,00	0,00	199,00	0,00
491-1215 Monitor komputerowy Benq	199,00	0,00	199,00	0,00
491-1216 Drukarka HP 1606dn	729,00	0,00	729,00	0,00
491-1217 Drukarka HP 127fn	945,00	0,00	945,00	0,00
491-1218 Drukarka HP 1102	350,00	0,00	350,00	0,00
491-1219 Drukarka HP 1102	350,00	0,00	350,00	0,00
491-1220 Drukarka HP 1102W	439,00	0,00	439,00	0,00
491-1223 Jednostka centralna Dell	286,00	0,00	286,00	0,00
491-1224 Jednostka centralna Dell	286,00	0,00	286,00	0,00
491-1225 Monitor komputerowy Benq	199,00	0,00	199,00	0,00
491-1237 Jednostka centralna Dell	548,00	0,00	548,00	0,00
491-1239 Drukarka HP 1606	770,00	0,00	770,00	0,00

przeniesienie	31.544.619,34	67.481,74	13.136.336,64	674.706,15
---------------	---------------	-----------	---------------	------------

SAMODZIELNY PUBLICZNY ZAKŁAD OPIEKI ZDROWOTNEJ
SZPITAL POWIATOWY w PISZU
12-200 Pisz, ul. H. Sienkiewicza 2, woj. warmińsko-mazurskie
tel./fax (87) 423-21-50, tel. c. (87) 425-45-00
REGON 790316961 NIP 849-13-73-268

REFERENT ds. KSIĘGOWOŚCI
SPZOZ Szpitala Powiatowego w Pisz

Marek Miara

GŁÓWNY KSIĘGOWY
SPZOZ Szpitala Powiatowego w Pisz

mgr Magdalena Sobiewska

DYREKTOR
SP ZOZ SZPITALA POWIATOWEGO
w PISZU

mgr inż. Marek Skarżyński

Tabela amortyzacji w klasyfikacji
(dane rachunkowe wg stanu na dzień 30.09.2022)

Filtr administratora: Lokalizacja: %PL,PM,PO,ST,WN,WO

Filtr użytkownika: Zbiór=ST,WN,WO, Niezlikwidowane

Nr inwentarz.	Nazwa	Wartość inwentarz	Miesięcznie(09)	Um.narast(09)	Am w tym r.(09)
przeniesienie		31.544.619,34	67.481,74	13.136.336,64	674.706,15
491-1241	Drukarka HP 1102W	449,00	0,00	449,00	0,00
491-1242	Notebook Dell	668,00	0,00	668,00	0,00
491-1243	Komputer MSI All in One	4.918,77	0,00	4.918,77	0,00
491-1245	Drukarka HP 1102	379,00	0,00	379,00	0,00
491-1248	Drukarka HP 1102	350,00	0,00	350,00	0,00
491-1249	Drukarka HP1102	350,00	0,00	350,00	0,00
491-1251	Drukarka HP P1102W	372,26	0,00	372,26	0,00
491-1252	Drukarka HP M201dw	810,00	0,00	810,00	0,00
491-1255	Drukarka HP 1102	370,00	0,00	370,00	0,00
491-1256	Jednostka centralna Dell	349,00	0,00	349,00	0,00
491-1257	Drukarka HP Pro M201dw	790,00	0,00	790,00	0,00
491-1260	Monitor LG	339,00	0,00	339,00	0,00
491-1261	Drukarka HP M201dw	649,00	0,00	649,00	0,00
491-1263	Jednostka centralna Dell	359,00	0,00	359,00	0,00
491-1264	Jednostka centralna Dell	479,00	0,00	479,00	0,00
491-1265	Jednostka centralna Dell	489,00	0,00	489,00	0,00
491-1266	Monitor komputerowy	238,00	0,00	238,00	0,00
491-1270	Notebook Lenovo X121e	499,00	0,00	499,00	0,00
491-1271	Drukarka HP 1102W	369,00	0,00	369,00	0,00
491-1272	Drukarka HP 1102	319,00	0,00	319,00	0,00
491-1273	Drukarka HP 1102	349,00	0,00	349,00	0,00
491-1274	Drukarka HP M201n	669,00	0,00	669,00	0,00
491-1275	Laptop Dell	947,10	0,00	947,10	0,00
491-1276	Jednostka centralna Dell	315,00	0,00	315,00	0,00
491-1282	Monitor Philips	370,00	0,00	370,00	0,00
491-1293	Drukarka HP 201dw	659,00	0,00	659,00	0,00
491-1294	Urządzenie wielofunkcyjne HP M125a	580,00	0,00	580,00	0,00
491-1295	Jednostka centralna Dell 755	285,00	0,00	285,00	0,00
491-1296	Jednostka centralna Dell 745	299,00	0,00	299,00	0,00
491-1297	Monitor Philips 18,5"	390,00	0,00	390,00	0,00
491-1298	Monitor Philips 18,5"	390,00	0,00	390,00	0,00
491-1300	Monitor Philips 18,5"	380,00	0,00	380,00	0,00
491-1301	Drukarka HP M201dw	850,00	0,00	850,00	0,00
491-1305	Drukarka HP M201dw	850,00	0,00	850,00	0,00
491-1308	Jednostka centralna Dell	399,00	0,00	399,00	0,00
491-1309	Drukarka HP Pro M201dw	820,00	0,00	820,00	0,00
491-1312	Jednostka centralna Dell	399,00	0,00	399,00	0,00
491-1313	Monitor komputerowy Hanss-G	339,00	0,00	339,00	0,00
491-1314	Jednostka centralna Dell	399,00	0,00	399,00	0,00
491-1316	Jednostka centralna	399,00	0,00	399,00	0,00
491-1328	Urządzenie wielofunkcyjne HP	250,00	0,00	250,00	0,00
491-1332	Drukarka HP 1102	505,00	0,00	505,00	0,00
491-1333	Drukarka HP 1102	505,00	0,00	505,00	0,00
491-1336	Drukarka HP P1102	505,00	0,00	505,00	0,00
491-1337	Drukarka HP P1102	505,00	0,00	505,00	0,00
491-1338	Drukarka HP Pro M201dw	805,00	0,00	805,00	0,00
491-1340	Drukarka HP M203dn	799,00	0,00	799,00	0,00
491-1341	Jednostka centralna Dell	499,00	0,00	499,00	0,00

SAMODZIELNY PUBLICZNY ZAKŁAD OPIEKI ZDROWOTNEJ
SZPITAL POWIATOWY W PISZU
12-200 Pisz, ul. H. Sienkiewicza 2 woj. warmińsko-mazurskie
tel./fax (87) 423-21-50, (87) 425-45-00
REGON 790316961 NIP 849-12-72-268

REFERENT ds. KSIĘGOWOŚCI
SPZOZ Szpitala Powiatowego w Pisz

Marek Miara

GŁÓWNY KSIĘGOWY
SPZOZ Szpitala Powiatowego w Pisz

mgr Magdalena Sobiewska

DYREKTOR
SP ZOZ SZPITALA POWIATOWEGO
w PISZU

mgr inż. Marek Skarzyński

Tabela amortyzacji w klasyfikacji
(dane rachunkowe wg stanu na dzień 30.09.2022)

Filtr administratora: Lokalizacja=%, Zbiór=%, PL, PM, PO, ST, WN, WO
Filtr użytkownika: Zbiór=ST, WN, WO, Niezlikwidowane

Nr inwentarz.	Nazwa	Wartość inwentarz	Miesięcznie(09)	Um.narast(09)	Am w tym r.(09)
przeniesienie		31.572.626,47	67.481,74	13.164.343,77	674.706,15
491-1345	Drukarka HP M12a	385,00	0,00	385,00	0,00
491-1346	Drukarka HP M12a	399,00	0,00	399,00	0,00
491-1347	Drukarka HP M2a	385,00	0,00	385,00	0,00
491-1348	Zestaw komputerowy Intel	2.466,75	0,00	2.466,75	0,00
491-1349	Zestaw komputerowy Intel	2.466,75	0,00	2.466,75	0,00
491-1350	Zestaw komputerowy Intel	2.466,75	0,00	2.466,75	0,00
491-1351	Zestaw komputerowy Intel	2.466,75	0,00	2.466,75	0,00
491-1352	Laptop Lenovo 510	1.300,00	0,00	1.300,00	0,00
491-1353	Jednostka centralna Dell	439,00	0,00	439,00	0,00
491-1354	Jednostka centralna Dell	439,00	0,00	439,00	0,00
491-1358	Drukarka HP M12a	385,00	0,00	385,00	0,00
491-1359	Laptop HP	900,00	0,00	900,00	0,00
491-1360	Laptop HP	900,01	0,00	900,01	0,00
491-1361	Drukarka HP M12a	385,00	0,00	385,00	0,00
491-1362	Monitor komputerowy Philips	400,00	0,00	400,00	0,00
491-1363	Monitor komputerowy Philips	400,00	0,00	400,00	0,00
491-1364	Jednostka komputerowa	1.911,00	0,00	1.911,00	0,00
491-1365	Monitor komputerowy Philips	380,00	0,00	380,00	0,00
491-1366	Monitor komputerowy AOC	399,00	0,00	399,00	0,00
491-1367	Jednostka centralna Dell	439,00	0,00	439,00	0,00
491-1368	Jednostka centralna Dell	439,00	0,00	439,00	0,00
491-1369	Jednostka centralna Dell	525,00	0,00	525,00	0,00
491-1371	Jednostka centralna Dell 790	525,00	0,00	525,00	0,00
491-1372	Jednostka centralna Dell	519,00	0,00	519,00	0,00
491-1373	Monitor komputerowy AOC	380,00	0,00	380,00	0,00
491-1374	Monitor komputerowy AOC	380,00	0,00	380,00	0,00
491-1375	Urządzenie wielofunkcyjne HP	1.537,50	0,00	1.537,50	0,00
491-1376	Jednostka komputerowa Dell	541,20	0,00	541,20	0,00
491-1377	Jednostka komputerowa Dell	541,20	0,00	541,20	0,00
491-1378	Jednostka centralna Dell	555,00	0,00	555,00	0,00
491-1379	Jednostka centralna Dell	515,00	0,00	515,00	0,00
491-1380	Jednostka centralna Dell	515,00	0,00	515,00	0,00
491-1421	Drukarka HP M402dne	829,00	0,00	829,00	0,00
491-1422	Monitor komputerowy AOC	379,00	0,00	379,00	0,00
KŚT 487		1.212.570,01	2.610,24	1.153.581,70	90.705,21
KŚT 4		1.568.043,38	4.986,70	1.343.338,63	112.250,79
KŚT:6 - GRUPA 6: URZĄDZENIA TECHNICZNE					
KŚT:601 - ZBIORNIKI BETONOWE					
601-0362	Zbior.wod.naziem.żelb.stac.u.w.	72.854,00	242,85	67.754,27	2.185,65
KŚT:603 - ZBIORNIKI Z TWORZYW NATURALNYCH I SZTUCZNYCH					
603-0404	Zbiornik wody uzdatnionej k.o.	4.892,00	0,00	4.892,00	0,00
KŚT:604 - ZBIORNIKI STALOWE					
604-0405	Zbiornik stalowy(paliwowy) k.o.	86.752,00	0,00	86.752,00	0,00
przeniesienie		31.765.018,38	67.724,59	13.351.635,95	676.891,80

SAMODZIELNY PUBLICZNY ZAKŁAD OPIEKI ZDROWOTNEJ
SZPITAL POWIATOWY W PISZU
12-200 Pisz, ul. M. Sienkiewicza 2, woj. warmińsko-mazurskie
tel./fax (87) 423-21-50, tel. c. (87) 425-45-00
REGON 790316961 NIP 849-12-72-268

REFERENT ds. KSIĘGOWOŚCI
SPZOZ Szpitala Powiatowego w Pisz

Martyna Miara

GŁÓWNY KSIĘGOWY
SPZOZ Szpitala Powiatowego w Pisz

mgr Magdalena Sobiewska

DYREKTOR
SP ZOZ SZPITALA POWIATOWEGO
W PISZU

mgr inż. Marek Skarżyński

Tabela amortyzacji w klasyfikacji
(dane rachunkowe wg stanu na dzień 30.09.2022)

Filtr administratora: Lokalizacja=%, Zbiór=%, PL, PM, PO, ST, WN, WO
Filtr użytkownika: Zbiór=ST, WN, WO, Niezlikwidowane

Nr inwentarz.	Nazwa	Wartość inwentarz	Miesięcznie (09)	Um. narast (09)	Am w tym r. (09)
przeniesienie		31.765.018,38	67.724,59	13.351.635,95	676.891,80
604-0406	Zbiornik wyrównawczy ciśnieniowy	3.772,00	0,00	3.772,00	0,00
604-0407	Zasobnik wodny typ A-1 k.o.	8.624,00	0,00	8.624,00	0,00
604-0408	Zbiornik wodny typ A-1 k.o.	8.624,00	0,00	8.624,00	0,00
604-0409	Zbiornik stalowy zasilający k.o.	22.466,00	0,00	22.466,00	0,00
604-0410	Naczynie wzbiorcze k.o.	26.380,00	0,00	26.380,00	0,00
KŚT 604		156.618,00	0,00	156.618,00	0,00
KŚT:610 - URZĄDZENIA ROZDZIELCZE PRĄDU ZMIENNEGO					
610-0483	Instalacja elektryczna	519.129,60	0,00	519.129,60	0,00
610-0488	Instalacja elektryczna	9.450,90	0,00	9.450,90	0,00
610-0524	Instalacja elektryczna	54.920,10	0,00	54.920,10	0,00
610-1057	Agregat prądoworczy FD 130 ASG+montaż	85.835,00	0,00	85.835,00	0,00
KŚT 610		669.335,60	0,00	669.335,60	0,00
KŚT:623 - URZĄDZENIA ODBIORCZE I TRANSMISYJNE DLA TELEFONII I TELEGRAFII					
623-1738	Serwer telekomunikacyjny SLICAN NCP	27.994,80	233,29	3.266,06	2.099,61
626-0710	Centrala telefoniczna	26.619,91	0,00	26.619,91	0,00
KŚT 623		54.614,71	233,29	29.885,97	2.099,61
KŚT:629 - POZOSTAŁE URZĄDZENIA DLA RADIOFONII, TELEWIZJI I TELEKOMUNIKACJI					
629-0733	Radiotelefon bazowy	3.899,73	0,00	3.899,73	0,00
KŚT:630 - TRANSFORMATORY					
630-0053	Urządzenie w trafostacji	2.320,82	0,00	2.320,82	0,00
KŚT:631 - ZESPOŁY PROSTOWNIKOWE					
631-0469	Prostownik	14.377,70	0,00	14.377,70	0,00
KŚT:633 - OGNIWA I BATERIE GALWANICZNE ORAZ AKUMULATORY ELEKTRYCZNE					
634-0471	Zasilacz UPS	68.107,50	0,00	68.107,50	0,00
KŚT:640 - DZWIgi OSOBOWE I TOWAROWE					
640-0055	Dźwig osobowy	3.550,30	0,00	3.550,30	0,00
640-0571	Dźwig hydrauliczny osobowy	118.384,80	0,00	118.384,80	0,00
640-0719	Dźwig hydrauliczny osobowy	230.679,08	0,00	230.679,08	0,00
640-1140	Platforma pionowa z zastosowaniem dla os	36.454,89	303,79	33.113,19	2.734,11
640-1141	Dźwig platformowy pionowy z zastosowanie	118.615,11	988,46	107.742,06	8.896,14
KŚT 640		507.684,18	1.292,25	493.469,43	11.630,25
KŚT:651 - URZĄDZENIA WENTYLACYJNE					
652-0482	Instalacja wentylacji mechanicznej	59.827,80	0,00	59.827,80	0,00
KŚT:652 - URZĄDZENIA KLIMATYZACYJNE					
652-1561	Klimatyzator Fuji	11.808,00	98,40	3.739,20	885,60
652-1608	Klimatyzator LG	4.428,00	36,90	885,60	332,10
653-0372	Agregat grzewczy-went.kotł.olej.	4.080,00	0,00	4.080,00	0,00
653-0470	Klimatyzator ścienny	5.580,00	0,00	5.580,00	0,00

przeniesienie	33.240.948,42	69.385,43	14.777.011,30	691.839,36
---------------	---------------	-----------	---------------	------------

SAMODZIELNY PUBLICZNY ZAKŁAD OPIEKI ZDROWOTNEJ
SZPITAL POWIATOWY W PISZU
12-200 Pisz, ul. H. Siemkiewicza 2, woj. warmińsko-mazurskie
tel./fax (87) 423-21-50, tel. c. (87) 425-45-00
REGON 790316961 NIP 849-13-73-268

REFERENT ds. KSIĘGOWOŚCI
SPZOZ Szpitala Powiatowego w Pisz

Marta Miara

GŁÓWNY KSIĘGOWY
SPZOZ Szpitala Powiatowego w Pisz

mgr Magdalena Sobiewska

DYREKTOR
SP ZOZ SZPITALA POWIATOWEGO
w PISZU

mgr inż. Marek Skarzynski

Tabela amortyzacji w klasyfikacji
(dane rachunkowe wg stanu na dzień 30.09.2022)

Filtr administratora: Lokalizacja=%, Zbiór=%,PL,PM,PO,ST,WN,WO
Filtr użytkownika: Zbiór=ST,WN,WO,, Niezlikwidowane

Nr inwentarz.	Nazwa	Wartość inwentarz	Miesięcznie(09)	Um.narast(09)	Am w tym r.(09)
przeniesienie					
		33.240.948,42	69.385,43	14.777.011,30	691.839,36
653-0476	Centrala went.-klimatyzacyjna	38.147,50	0,00	38.147,50	0,00
653-0477	Centrala went.-klimatyzacyjna	33.971,30	0,00	33.971,30	0,00
653-0478	Centrala went.-klimatyzacyjna	22.024,40	0,00	22.024,40	0,00
653-0479	Nawiewnik sufitowy	24.357,20	0,00	24.357,20	0,00
653-0480	Nawiewnik sufitowy	24.357,20	0,00	24.357,20	0,00
653-0481	Nawiewnik sufitowy	24.357,00	0,00	24.357,00	0,00
653-1090	Klimatyzator Whirpool	7.367,70	0,00	7.367,70	429,77
653-1315	Klimatyzator Fujitsu	5.166,00	43,05	3.185,70	387,45
KŚT 652		205.644,30	178,35	192.052,80	2.034,92
KŚT:653 - URZĄDZENIA DO OCZYSZCZANIA WODY I ŚCIEKÓW					
654-0363	Urządzenia instal.techno.stac.u.w.	109.986,73	0,00	109.986,73	0,00
654-0364	Sterownik KFS 100 stacja u.w.	2.654,00	0,00	2.654,00	0,00
654-0411	Automatyczny zmiękcacz wody k.o.	129.644,00	0,00	129.644,00	0,00
654-1355	System do zwalczania bakterii	23.247,00	193,73	12.592,17	1.743,57
KŚT 653		265.531,73	193,73	254.876,90	1.743,57
KŚT:681 - KONTENERY					
681-1605	Kontener kryty	5.719,50	85,79	2.230,60	772,11
KŚT 6		2.091.427,57	2.226,26	2.019.649,12	20.466,11
KŚT:7 - GRUPA 7: ŚRODKI TRANSPORTU					
KŚT:741 - SAMOCHODY OSOBOWE					
741-00002	Samochód osobowy Volkswagen Caddy	69.499,88	1.158,33	38.224,93	10.424,97
KŚT:742 - SAMOCHODY CIĘŻAROWE					
742-1587	Samochód WV Transporter Furgon	28.000,00	466,67	13.533,35	4.200,03
KŚT:743 - SAMOCHODY SPECJALNE					
743-0784	Ambulans sanitarny	229.922,70	0,00	229.922,70	0,00
743-1065	Samochód sanitarny Volkswagen T5	275.466,39	0,00	275.466,39	0,00
743-1284	Ambulans sanit.Volkswagen Crafter	322.518,93	3.762,72	308.543,10	33.864,48
743-1290	Ambulans Volkswagen Crafter z wyposażeni	350.672,28	4.091,18	331.385,34	36.820,62
743-1396	Ambulans typ C Volkswagen z wyposażeniem	296.069,50	3.454,14	196.886,18	31.087,26
743-1570	Ambulans typ C VW Crafter z wyposażeniem	429.971,70	5.016,34	170.555,44	45.147,06
743-1716	Ambulans transportowy typ B VW z noszami	297.610,00	3.472,12	69.442,36	31.249,08
KŚT 743		2.202.231,50	19.796,50	1.582.201,51	178.168,50
KŚT:760 - WÓZKI JEZDNIOWE					
760-1139	Schodokład dla osób niepełnosprawnych	14.580,00	0,00	14.580,00	0,00
KŚT 7		2.314.311,38	21.421,50	1.648.539,79	192.793,50
KŚT:8 - GRUPA 8: NARZĘDZIA, PRZYRZĄDY, RUCHOMOŚCI I WYPOSAŻENIE, GDZIE INDZIEJ NIESKLASYFIKOWANE					
KŚT 7		2.314.311,38	21.421,50	1.648.539,79	192.793,50

SAMODZIELNY PUBLICZNY ZAKŁAD OPIEKI ZDROWOTNEJ
SZPITAL POWIATOWY w PISZU
12-200 Pisz, ul. H. Sienkiewicza 2, woj. warmińsko-mazurskie
tel./fax (87) 423-21-50; tel. c. (87) 425-45-00
REGON 790316981 NIP 840-12-72-268

REFERENT ds. KSIĘGOWOŚCI
SPZOZ Szpitala Powiatowego w Pisz

M. Miara

GŁÓWNY KSIĘGOWY
SPZOZ Szpitala Powiatowego w Pisz
mgr Magdalena Sobiewska

DYREKTOR
SP ZOZ SZPITALA POWIATOWEGO
w PISZU

mgr inż. Marek Skarżyński

Tabela amortyzacji w klasyfikacji
(dane rachunkowe wg stanu na dzień 30.09.2022)

Filtr administratora: Lokalizacja=%, Zbiór=%, PL, PM, PO, ST, WN, WO
Filtr użytkownika: Zbiór=ST, WN, WO, Niezlikwidowane

Nr inwentarz. Nazwa	Wartość inwentarz	Miesięcznie (09)	Um. narast (09)	Am w tym r. (09)
KŚT 7	2.314.311,38	21.421,50	1.648.539,79	192.793,50
KŚT:800 - NARZĘDZIA, PRZYRZĄDY, SPRAWDZIANY				
800-0412 Licznik ciepła k.o.	8.116,00	0,00	8.116,00	0,00
800-0612 Sennytometr SL-2	4.880,00	0,00	4.880,00	0,00
800-0613 Densytometr	7.930,00	0,00	7.930,00	0,00
KŚT 800	20.926,00	0,00	20.926,00	0,00
KŚT:801 - WYPOSAŻENIE, APARATY I SPRZĘT LABORATORYJNY				
801-0062 Mikroskop "Biolor"	1.755,10	0,00	1.755,10	0,00
801-0107 Zgrzewarka do drenów	1.470,91	0,00	1.470,91	0,00
801-0224 Wirówka laboratoryjna MPW-223	2.495,29	0,00	2.495,29	0,00
801-0305 Analizator "248" równowagi kwas.-zasad.	29.176,53	0,00	29.176,53	0,00
801-0379 Czytnik do badań moczu MIDITRON Junior II	11.590,00	0,00	11.590,00	0,00
801-0509 Analizator parametrów krytycznych OMNI4	29.890,00	0,00	29.890,00	0,00
801-0610 Wstrząsarka z kązią wodną	4.977,60	0,00	4.977,60	0,00
801-0614 Wirówka laboratoryjna MPW-223e	7.585,23	0,00	7.585,23	0,00
801-0715 Wirówka laboratoryjna medyczna	4.400,91	0,00	4.400,91	0,00
801-0716 Inkubator medyczny serologiczny	4.601,00	0,00	4.601,00	0,00
801-0806 ANALIZATOR RAPIDCHEM	10.700,00	0,00	10.700,00	0,00
801-0828 Aparat Densi-La-Meter II	3.745,00	0,00	3.745,00	0,00
801-0853 Wirówka laborat. biochemiczna	643,26	0,00	643,26	0,00
801-1078 Mikroskop HumaScope	4.428,00	0,00	4.428,00	0,00
801-1283 Cieplarka laboratoryjna	3.877,58	0,00	3.877,58	0,00
801-1304 Cieplarka laboratoryjna	6.595,88	0,00	6.595,88	0,00
801-1403 Analizator GEM Premier 3000	37.789,20	629,82	35.899,74	5.668,38
801-1419 Laboratoryjna zamrażarka skrzyniowa Bola	6.445,20	107,42	6.122,94	966,78
801-1616 Komora laminarna	27.060,00	451,00	10.824,00	4.059,00
KŚT 801	199.226,69	1.188,24	180.778,97	10.694,16
KŚT:802 - WYPOSAŻENIE, APARATY I SPRZĘT MEDYCZNY				
802-0043 Elektrokardiograf EK-53 R	10.342,58	0,00	10.342,58	0,00
802-0096 Zestaw syntezy kompresyjnej	5.424,43	0,00	5.424,43	0,00
802-0101 Reanimator	902,45	0,00	902,45	0,00
802-0105 Zestaw kostny "Zespol"	405,36	0,00	405,36	0,00
802-0124 Wózek dla chorych	335,33	0,00	335,33	0,00
802-0125 Wózek dla chorych	335,33	0,00	335,33	0,00
802-0129 Dermatol	6.811,62	0,00	6.811,62	0,00
802-0131 Cystoskop dla dorosłych	19.451,34	0,00	19.451,34	0,00
802-0156 Pompa infuzyjna 2.strzykawkowa	1.622,81	0,00	1.622,81	0,00
802-0164 Wózek dla chorych	335,33	0,00	335,33	0,00
802-0171 Aparatura do intensywnego nadzoru	10.892,60	0,00	10.892,60	0,00
802-0172 Aparatura do intensywnego nadzoru	12.657,22	0,00	12.657,22	0,00
802-0186 Ssak Basic	5.703,94	0,00	5.703,94	0,00
802-0189 Elektrokardiograf AsCard-3	7.808,00	0,00	7.808,00	0,00
802-0191 Pulsoksymetr LPRX	4.704,47	0,00	4.704,47	0,00
802-0192 Pulsoksymetr LPRX	4.704,47	0,00	4.704,47	0,00
802-0193 Pulsoksymetr LPRX	4.175,27	0,00	4.175,27	0,00
802-0195 Lampa do fototerapii Heraeus	3.656,00	0,00	3.656,00	0,00

Wzrost: 36.326.680,57 Ciężar: 92.317,74 Ciężar: 17.162.400,11 Ciężar: 898.659,92

SAMODZIELNY PUBLICZNY ZAKŁAD OPIEKI ZDROWOTNEJ
SZPITAL POWIATOWY W PISZU
12-200 Pisz, ul. H. Sienkiewicza 2, woj. warmińsko-mazurskie
tel./fax (87) 423-21-50, tel. c. (87) 425-45-00
REGON 790316961 NIP 849-13-73-268

REFERENT ds. KSIĘGOWOŚCI
SPZOZ Szpital Powiatowy w Pisz

Małgorzata Miara

GŁÓWNY KSIĘGOWY
SPZOZ Szpital Powiatowy w Pisz
mgr Magdalena Sobiewska

DYREKTOR
SP ZOZ SZPITALA POWIATOWEGO
W PISZU

mgr inż. Marek Skarzyński

Tabela amortyzacji w klasyfikacji
(dane rachunkowe wg stanu na dzień 30.09.2022)

Filtr administratora: Lokalizacja=%, Zbiór=%,PL,PM,PO,ST,WN,WO
Filtr użytkownika: Zbiór=ST,WN,WO,, Niezlikwidowane

Nr inwentarz. Nazwa		Wartość inwentarz Miesięcznie (09)		Um.narast (09)	Am w tym r. (09)
Przeniesienie		36.326.680,57	92.317,74	17.162.400,11	898.659,92
802-0200	Kardiograf	8.750,00	0,00	8.750,00	0,00
802-0227	Magnetronic MF-10	7.564,00	0,00	7.564,00	0,00
802-0230	Respirator	4.697,00	0,00	4.697,00	0,00
802-0263	Echokardiograf TX 1000 EXD	12.993,00	0,00	12.993,00	0,00
802-0265	Klipsy do instrumentu medycznego	2.850,00	0,00	2.850,00	0,00
802-0266	Defibrylator LIFEPAK 9	17.832,66	0,00	17.832,66	0,00
802-0304	Kardiomonitor Propaq	36.012,55	0,00	36.012,55	0,00
802-0311	Zestaw do zespал.kości t.Hammer	5.400,00	0,00	5.400,00	0,00
802-0312	Motor-przystawka do wiertarki spręż.pow.	5.010,27	0,00	5.010,27	0,00
802-0324	Pulsoksymetr DSN-180E	4.422,50	0,00	4.422,50	0,00
802-0325	Aparat Kriochirurgiczny	10.890,00	0,00	10.890,00	0,00
802-0326	Pulsoksymetr N-180	4.422,50	0,00	4.422,50	0,00
802-0327	Elektrokardiograf Mikrosmart	7.990,32	0,00	7.990,32	0,00
802-0328	Mini zestaw Hammer do przedramienia	4.071,00	0,00	4.071,00	0,00
802-0331	Elektrokardiograf AsCard A4	6.405,00	0,00	6.405,00	0,00
802-0343	Aparat do terapii ozonem	16.900,00	0,00	16.900,00	0,00
802-0344	Kolonofiberoskop	21.277,55	0,00	21.277,55	0,00
802-0350	Respirator BIRD 8400ST	30.154,51	0,00	30.154,51	0,00
802-0376	Ładowarka do akumulatorów	6.116,95	0,00	6.116,95	0,00
802-0466	Lampa operacyjna bezcieniowa	42.820,60	0,00	42.820,60	0,00
802-0467	Lampa operacyjna bezcieniowa	42.820,60	0,00	42.820,60	0,00
802-0468	Lampa operacyjna bezcieniowa	42.820,60	0,00	42.820,60	0,00
802-0472	Kolumna anesto.-chirurgiczna	18.807,00	0,00	18.807,00	0,00
802-0473	Kolumna anesto.-chirurgiczna	18.807,00	0,00	18.807,00	0,00
802-0474	Kolumna chirurgiczna	18.110,00	0,00	18.110,00	0,00
802-0475	Kolumna anestezjologiczna	17.646,40	0,00	17.646,40	0,00
802-0490	Defibrylator CA 100 RXP 1.06	24.177,96	0,00	24.177,96	0,00
802-0491	Aparat RTG przenośny-7700	249.000,00	0,00	249.000,00	0,00
802-0495	Stół operacyjny SU-02.0/N-474	43.500,00	0,00	43.500,00	0,00
802-0496	Łóżko transportowo-obserwacyjne	10.266,30	0,00	10.266,30	0,00
802-0497	Łóżko transportowo-obserwacyjne	10.266,30	0,00	10.266,30	0,00
802-0498	Łóżko transportowo-obserwacyjne	10.266,30	0,00	10.266,30	0,00
802-0499	Aparat do znieczulenia "Fabius"	165.184,83	0,00	165.184,83	0,00
802-0508	Kardiosymulator MPI-801	5.547,00	0,00	5.547,00	0,00
802-0511	Prostnica do wiertel	4.378,47	0,00	4.378,47	0,00
802-0513	Wideoprocetor	50.985,94	0,00	50.985,94	0,00
802-0514	Wózek endoskopowy	6.853,19	0,00	6.853,19	0,00
802-0515	Monitor do wideogastroskopu	5.999,96	0,00	5.999,96	0,00
802-0517	Kardiomonitor Propaq	36.600,00	0,00	36.600,00	0,00
802-0534	Respirator typ 740	69.540,00	0,00	69.540,00	0,00
802-0539	Defibrylator LIFE PACK 12	32.984,12	0,00	32.984,12	0,00
802-0540	Respirator OXYLOG 1000	20.203,97	0,00	20.203,97	0,00
802-0552	Lancetron-generator elektrochirurgiczny	9.924,99	0,00	9.924,99	0,00
802-0556	Histeroskop(+nr 802-0557 ten sam środek)	30.000,00	0,00	30.000,00	0,00
802-0557	Histeroskop(+nr 802-0556 ten sam środek)	9.740,28	0,00	9.740,28	0,00
802-0562	Teleskop-optyka do histeroskopu	9.760,00	0,00	9.760,00	0,00
802-0575	Stanowisko do resuscytacji noworodków	45.497,40	0,00	45.497,40	0,00
802-0576	Pulsoksymetr 504 plus	6.390,47	0,00	6.390,47	0,00

SAMODZIELNY PUBLICZNY ZAKŁAD OPIEKI ZDROWOTNEJ
SZPITAL POWIATOWY W PISZU
12-200 Pisz, ul. H. Sienkiewicza 2, woj. warmińsko-mazurskie
tel./fax (87) 423-21-50, tel. c. (87) 425-45-00
REGON 790316961 NIP 849-13-73-268

REFERENT ds. KSIĘGOWOŚCI
SPZOZ Szpital Powiatowego w Pisz

Małgorzata Miara

GŁÓWNY KSIĘGOWY
SPZOZ Szpital Powiatowego w Pisz
mgr Magdalena Sobiewska

DYREKTOR
SP ZOZ SZPITALA POWIATOWEGO
W PISZU

mgr inż. Marek Skarżyński

Tabela amortyzacji w klasyfikacji
(dane rachunkowe wg stanu na dzień 30.09.2022)

Filtr administratora: Lokalizacja=%, Zbiór=%, PL, PM, PO, ST, WN, WO

Filtr użytkownika: Zbiór=ST, WN, WO, Niezlikwidowane

Nr inwentarz.	Nazwa	Wartość inwentarz	Miesięcznie (09)	Um.narast (09)	Am w tym r. (09)
przeniesienie		37.599.340,06	92.317,74	18.435.059,60	898.659,92
802-0582	Pompa infuzyjna dwustrzykawkowa	4.758,00	0,00	4.758,00	0,00
802-0583	Pompa infuzyjna jednostrzykawkowa	3.507,73	0,00	3.507,73	0,00
802-0585	Pompa infuzyjna jednostrzykawkowa	3.507,73	0,00	3.507,73	0,00
802-0588	Elektrokardiograf AsCard A4	7.781,51	0,00	7.781,51	0,00
802-0604	Aparat SCD do masażu	5.029,00	0,00	5.029,00	0,00
802-0608	Stół operacyjny do zabieg.ortopedycznych	108.102,48	0,00	108.102,48	0,00
802-0609	Pompa infuzyjna dwustrzykawkowa	4.494,00	0,00	4.494,00	0,00
802-0620	Kardiomonitor-monitor wieloparametryczny	12.305,00	0,00	12.305,00	0,00
802-0626	Kardiomonitor Agilent	20.000,00	0,00	20.000,00	0,00
802-0627	Kardiomonitor Agilent	20.000,00	0,00	20.000,00	0,00
802-0638	Laser terapeutyczny diodowy	5.640,00	0,00	5.640,00	0,00
802-0639	Wideo gastroskopia	41.088,00	0,00	41.088,00	0,00
802-0640	Wideo kolonoskopia	45.368,00	0,00	45.368,00	0,00
802-0644	Piła medyczna Typ GA 640	15.194,00	0,00	15.194,00	0,00
802-0653	Aparat USG Philips M2540A	140.171,70	0,00	140.171,70	0,00
802-0656	Elektrokardiograf MR. BLUE	5.885,00	0,00	5.885,00	0,00
802-0657	Myjnia automatyczna do endoskopów	48.150,00	0,00	48.150,00	0,00
802-0658	Elektrokardiograf MR SILVER	10.037,00	0,00	10.037,00	0,00
802-0659	Defibrylator Life Pack 12	44.999,92	0,00	44.999,92	0,00
802-0672	Aparat do znieczulenia dla dorosłych i dzieci	154.923,16	0,00	154.923,16	0,00
802-0675	Automat czyszczący-dezynfekcyjny	24.000,00	0,00	24.000,00	0,00
802-0676	Stół zabiegowy do badań SZ-02.0	4.173,00	0,00	4.173,00	0,00
802-0677	Łóżko rehabilitacyjne LR-01.1	3.872,55	0,00	3.872,55	0,00
802-0678	Łóżko rehabilitacyjne LR-01.1	3.872,55	0,00	3.872,55	0,00
802-0679	Łóżko rehabilitacyjne LR-01.1	3.872,55	0,00	3.872,55	0,00
802-0680	Łóżko rehabilitacyjne LR-01.1	3.872,55	0,00	3.872,55	0,00
802-0681	Łóżko rehabilitacyjne LR-01.1	3.872,55	0,00	3.872,55	0,00
802-0682	Łóżko rehabilitacyjne LR-01.1	3.872,55	0,00	3.872,55	0,00
802-0683	Łóżko rehabilitacyjne LR-01.1	3.872,55	0,00	3.872,55	0,00
802-0684	Łóżko rehabilitacyjne LR-01.1	3.872,55	0,00	3.872,55	0,00
802-0685	Łóżko rehabilitacyjne LR-01.1	3.872,54	0,00	3.872,54	0,00
802-0686	Łóżko rehabilitacyjne LR-01.1	3.872,54	0,00	3.872,54	0,00
802-0687	Łóżko rehabilitacyjne LR-01.1	3.872,54	0,00	3.872,54	0,00
802-0688	Łóżko rehabilitacyjne LR-01.1	3.872,54	0,00	3.872,54	0,00
802-0689	Łóżko rehabilitacyjne LR-01.1	3.872,54	0,00	3.872,54	0,00
802-0690	Łóżko rehabilitacyjne LR-01.1	3.872,54	0,00	3.872,54	0,00
802-0691	Łóżko rehabilitacyjne LR-01.1	3.872,54	0,00	3.872,54	0,00
802-0692	Łóżko rehabilitacyjne LR-01.1	3.872,54	0,00	3.872,54	0,00
802-0693	Łóżko rehabilitacyjne LR-01.1	3.872,54	0,00	3.872,54	0,00
802-0694	Łóżko rehabilitacyjne LR-01.1	3.872,54	0,00	3.872,54	0,00
802-0695	Łóżko rehabilitacyjne LR-01.1	3.872,54	0,00	3.872,54	0,00
802-0696	Łóżko rehabilitacyjne LR-01.1	3.872,54	0,00	3.872,54	0,00
802-0699	Rozwiertak "Acculan"	13.000,00	0,00	13.000,00	0,00
802-0700	Automat czyszczący-dezynfekcyjny	20.500,00	0,00	20.500,00	0,00
802-0703	Fantom Alfa-urząd. do test. aparatów RTG	4.061,38	0,00	4.061,38	0,00
802-0717	Bronchofiberoskop + źródło światła	31.499,73	0,00	31.499,73	0,00
802-0718	System podgrzewania pacjenta	5.617,50	0,00	5.617,50	0,00
802-0720	Respirator OSIRIS 2ge	15.700,00	0,00	15.700,00	0,00

SAMODZIELNY PUBLICZNY ZAKŁAD OPIEKI ZDROWOTNEJ
SZPITAL POWIATOWY w PISZU
12-200 Pisz, ul. H. Sienkiewicza 2, woj. warmińsko-mazurskie
tel./fax (87) 423-21-50, tel. c. (87) 425-45-00
REGON 790316961 NIP 849-13-73-268

REFERENT ds. KSIĘGOWOŚCI
SP ZOZ Szpitala Powiatowego w Pisz

Marta Miara

GŁÓWNY KSIĘGOWY
SP ZOZ Szpitala Powiatowego w Pisz

mgr Magdalena Sobiewska

DYREKTOR
SP ZOZ SZPITALA POWIATOWEGO
w PISZU

mgr inż. Marek Skarżyński

Tabela amortyzacji w klasyfikacji
(dane rachunkowe wg stanu na dzień 30.09.2022)

Filtr administratora: Lokalizacja: =%, PL, PM, PO, ST, WN, WO

Filtr użytkownika: Zbiór=ST, WN, WO, Niezlikwidowane

Nr inwentarz.	Nazwa	Wartość inwentarz	Miesięcznie (09)	Um.narast (09)	Am w tym r. (09)
przeniesienie		38.496.284,78	92.317,74	19.332.004,32	898.659,92
802-0721	Urządzenie do szybkie.przetacz.krwi i p?	11.235,00	0,00	11.235,00	0,00
802-0723	Kardiomonitor	24.988,78	0,00	24.988,78	0,00
802-0724	Defibrylator	44.512,00	0,00	44.512,00	0,00
802-0726	Elektrokardiograf	12.300,00	0,00	12.300,00	0,00
802-0731	Pulsoksymetr	3.750,01	0,00	3.750,01	0,00
802-0734	Analizator do diagnostyki kardiologicz.	7.757,50	0,00	7.757,50	0,00
802-0735	Pompa infuzyjna dwustrzykawkowa	3.734,30	0,00	3.734,30	0,00
802-0737	Pompa infuzyjna dwustrzykawkowa	3.734,30	0,00	3.734,30	0,00
802-0738	Pompa infuzyjna dwustrzykawkowa	3.734,30	0,00	3.734,30	0,00
802-0739	Pompa infuzyjna dwustrzykawkowa	3.734,30	0,00	3.734,30	0,00
802-0740	Pompa infuzyjna dwustrzykawkowa	3.734,30	0,00	3.734,30	0,00
802-0742	Pompa infuzyjna dwustrzykawkowa	3.734,30	0,00	3.734,30	0,00
802-0744	Pulsoksymetr	3.750,00	0,00	3.750,00	0,00
802-0748	Instrumentarium do prętów śródszpikowych	26.502,34	0,00	26.502,34	0,00
802-0749	Zestaw stabilizatorów zewnętrznych	42.053,20	0,00	42.053,20	0,00
802-0750	Napęd ortopedyczny-wersja rozszerzona	67.647,10	0,00	67.647,10	0,00
802-0783	Obuoczny kolposkop optyczny	13.500,00	0,00	13.500,00	0,00
802-0785	Laparoskop+ 802-0785/A	100.039,05	0,00	100.039,05	0,00
802-0786	Respirator stacjonarno-transportowy	68.466,09	0,00	68.466,09	0,00
802-0787	Kardiomonitor	20.271,15	0,00	20.271,15	0,00
802-0788	Stół zabiegowy SZ-02.0	4.384,86	0,00	4.384,86	0,00
802-0790	Kapnograf Capnogard 1265 z wyposażeniem	8.000,00	0,00	8.000,00	0,00
802-0796	WÓZEK PRZEWOŻENIA CHORYCH	5.873,23	0,00	5.873,23	0,00
802-0801	Wysłuch CARDIO TEST z bieżnią+0801A	30.996,00	0,00	30.996,00	0,00
802-0810	VIDEOGASTROSKOP	45.031,16	0,00	45.031,16	0,00
802-0811	MYJNIA DO ENDOSKOPÓW	59.403,53	0,00	59.403,53	0,00
802-0821	Aparat USG Philips	129.427,20	0,00	129.427,20	0,00
802-0822	Aparat RTG dwustanowiskowy	634.777,50	0,00	634.777,50	0,00
802-0823	Aparat RTG z zawieszeniem sufitowym	301.424,35	0,00	301.424,35	0,00
802-0824	System Radiografii CR,RIS\PACS,WEB	524.628,22	0,00	524.628,22	0,00
802-0824	System Radiografii CR,RIS\PACS,WEB	300,00	0,00	300,00	0,00
802-0832	URZADZENIE DO BADANIA SŁUCHU OTO READ	9.634,37	0,00	9.634,37	0,00
802-0834	DEFIBRYLATOR LP 12	47.532,24	0,00	47.532,24	0,00
802-0852	Wiertarka na sprężone powietrze	9.139,81	0,00	9.139,81	0,00
802-1039	Optyka do artroskopii	9.639,00	0,00	9.639,00	0,00
802-1040	Optyka do artroskopii	9.639,00	0,00	9.639,00	0,00
802-1042	Aparat do znieczulenia ogólnego	109.600,56	0,00	109.600,56	0,00
802-1045	KAPNOMETR	4.586,18	0,00	4.586,18	0,00
802-1046	KAPNOMETR	4.586,18	0,00	4.586,18	0,00
802-1047	KAPNOMETR	4.586,16	0,00	4.586,16	0,00
802-1048	Aparat do resuscytacji noworodków	3.699,00	0,00	3.699,00	0,00
802-1054	WIDEOGASTROSKOP	68.743,10	0,00	68.743,10	0,00
802-1055	Aparat USG Philips HD6	72.711,00	0,00	72.711,00	0,00
802-1056	Głowica C8-4V do aparatu USG	19.440,00	0,00	19.440,00	0,00
802-1059	Pompa artroskopowa	10.800,00	0,00	10.800,00	0,00
802-1060	Kardiomonitor M80/T/CO2 z modulem	18.900,00	0,00	18.900,00	0,00
802-1061	Kardiomonitor M80/T/CO2	12.960,00	0,00	12.960,00	0,00
802-1066	Defibrylator LP12	46.440,00	0,00	46.440,00	0,00

SAMODZIELNY PUBLICZNY ZAKŁAD OPIEKI ZDROWOTNEJ
SZPITAL POWIATOWY W PISZU
12-200 Pisz, ul. H. Sienkiewicza 2, woj. warmińsko-mazurskie
tel./fax (87) 423-21-50, tel. c. (87) 425-45-00
REGON 790316961 NIP 849-13-73-268

REFERENT ds. KSIĘGOWOŚCI
SPZOZ Szpital Powiatowego w Pisz

Marek Miara

GŁÓWNY KSIĘGOWY
SPZOZ Szpital Powiatowego w Pisz

mgr Magdalena Sobiewska

DYREKTOR
SP ZOZ SZPITALA POWIATOWEGO
w PISZU

mgr inż. Marek Skarzynski

Tabela amortyzacji w klasyfikacji
(dane rachunkowe wg stanu na dzień 30.09.2022)

Filtr administratora: Lokalizacja=%, Zbiór=%, PL, PM, PO, ST, WN, WO

Filtr użytkownika: Zbiór=ST, WN, WO Niezlikwidowane

Nr inwentarz.	Nazwa	Wartość inwentarz	Miesięcznie (09)	Um. narast (09)	Am w tym r. (09)
przeniesienie		41.172.345,45	92.317,74	22.008.064,99	898.659,92
802-1067	Kapnometr	5.940,00	0,00	5.940,00	0,00
802-1082	Diatermia krótkofalowa	19.900,00	0,00	19.900,00	0,00
802-1087	Artromot K1 Comfort Chip	14.346,72	0,00	14.346,72	0,00
802-1098	Wózek do przewożenia chorych	5.367,60	0,00	5.367,60	0,00
802-1099	Wózek do przewożenia chorych	5.367,60	0,00	5.367,60	0,00
802-1100	Wózek do przewożenia chorych	5.367,60	0,00	5.367,60	0,00
802-1108	Zestaw artroskopowy	148.000,00	0,00	148.000,00	0,00
802-1113	Zestaw do laparoskopii	21.622,25	0,00	21.622,25	0,00
802-1120	Aparat do ciągłych technik nerkozastępcz	11.880,00	0,00	11.880,00	0,00
802-1121	Aparat do znieczulenia Drager Julian	23.911,20	0,00	23.911,20	0,00
802-1123	Lampa zabiegowa Medilux	4.644,00	0,00	4.644,00	0,00
802-1124	Lampa zabiegowa Medilux	4.644,00	0,00	4.644,00	0,00
802-1125	Lampa zabiegowa Medilux	4.644,00	0,00	4.644,00	0,00
802-1126	Lampa zabiegowa Medilux	4.644,00	0,00	4.644,00	0,00
802-1127	Kardiomonitor FX3000	11.556,00	0,00	11.556,00	0,00
802-1128	Kardiomonitor FX3000	11.556,00	0,00	11.556,00	0,00
802-1129	Stanowisko do pielęgnacji niemowląt SPN-	11.232,00	0,00	11.232,00	0,00
802-1130	Stanowisko do pielęgnacji niemowląt SPN-	11.232,00	0,00	11.232,00	0,00
802-1131	Myjnia dezynfektor Steelco	20.520,00	0,00	20.520,00	0,00
802-1132	Myjnia dezynfektor Steelco	20.520,00	0,00	20.520,00	0,00
802-1133	Zgrzewarka rotacyjna	6.137,21	0,00	6.137,21	0,00
802-1136	Kardiomonitor FX 3000 15"	12.616,56	0,00	12.616,56	0,00
802-1137	Lampa do fototerapii Bilitron	8.730,00	0,00	8.730,00	0,00
802-1138	Stanowisko do resuscytacji noworodków SN	35.640,00	0,00	35.640,00	0,00
802-1150	Inkubator Isolette 8000	45.900,00	0,00	45.900,00	0,00
802-1151	Leżanka diagnostyczna	4.677,48	0,00	4.677,48	0,00
802-1152	Fotel operatora	4.475,97	0,00	4.475,97	0,00
802-1165	Aparat EKG BeneHeart	3.327,48	0,00	3.327,48	0,00
802-1166	Defibrylator BeneHeart	26.788,32	0,00	26.788,32	0,00
802-1167	Defibrylator	26.788,32	0,00	26.788,32	0,00
802-1171	Wózek reanimacyjny	4.147,20	0,00	4.147,20	0,00
802-1172	Wózek reanimacyjny	4.147,20	0,00	4.147,20	0,00
802-1173	Urządzenie do utylizacji-Macerator Eco	19.434,00	0,00	19.434,00	0,00
802-1174	Łóżko szpitalne z materacem	8.245,80	0,00	8.245,80	0,00
802-1175	Wózek do przewożenia chorych Mobilo Duo	9.126,00	0,00	9.126,00	0,00
802-1176	Wózek do przewożenia chorych Mobilo Duo	9.126,00	0,00	9.126,00	0,00
802-1177	Wózek do przewożenia chorych Mobilo Plus	5.281,20	0,00	5.281,20	0,00
802-1178	Stół do badań i zabiegów	37.303,20	0,00	37.303,20	0,00
802-1179	Respirator Bellavista 1000	39.899,52	0,00	39.899,52	0,00
802-1180	Respirator Bellavista 1000	39.899,52	0,00	39.899,52	0,00
802-1181	Respirator transportowy Bellavista 1000	39.953,52	0,00	39.953,52	0,00
802-1182	Kardiomonitor pacjenta Comen C90	14.999,04	0,00	14.999,04	0,00
802-1183	Kardiomonitor pacjenta Comen C90	14.999,04	0,00	14.999,04	0,00
802-1184	Kardiomonitor pacjenta Comen C90	14.999,04	0,00	14.999,04	0,00
802-1185	Kardiomonitor pacjenta Comen C90 z trans	16.899,84	0,00	16.899,84	0,00
802-1186	Kardiomonitor pacjenta Comen C90 z trans	16.899,84	0,00	16.899,84	0,00
802-1187	Kardiomonitor pacjenta Comen C90	14.999,04	0,00	14.999,04	0,00
802-1188	Kardiomonitor pacjenta Comen C90	14.999,04	0,00	14.999,04	0,00

SAMODZIELNY PUBLICZNY ZAKŁAD OPIEKI ZDROWOTNEJ
SZPITAL POWIATOWY W PISZU
12-200 Pisz, ul. H. Sienkiewicza 2, woj. warmińsko-mazurskie
tel./fax (87) 423-2... tel. c. (87) 425-45-00
REGON 790316961 NIP 849-13-73-268

REFERENT ds. KSIĘGOWOŚCI
SP ZOZ Szpitala Powiatowego w Pisz

Martyna Miara

GŁÓWNY KSIĘGOWY

SP ZOZ Szpitala Powiatowego w Pisz

mgr Magdalena Sobiewska

DYREKTOR
SP ZOZ SZPITALA POWIATOWEGO
W PISZU

mgr inż. Marek Skarżyński

Tabela amortyzacji w klasyfikacji
(dane rachunkowe wg stanu na dzień 30.09.2022)

Filtr administratora: Lokalizacja=%, Zbiór=%,PL,PM,PO,ST,WN,WO
Filtr użytkownika: Zbiór=ST,WN,WO,, Niezlikwidowane

Nr inwentarz.	Nazwa	Wartość inwentarz	Miesięcznie (09)	Um.narast (09)	Am w tym r. (09)
przeniesienie		42.039.679,80	92.317,74	22.875.399,34	898.659,92
802-1189	Kardiomonitor pacjenta Comen C90	14.999,04	0,00	14.999,04	0,00
802-1190	Stacja centralnego nadzoru	3.999,24	0,00	3.999,24	0,00
802-1191	Stacja centralnego nadzoru	3.999,24	0,00	3.999,24	0,00
802-1192	Lampa zabiegowa Medilux	4.590,00	0,00	4.590,00	0,00
802-1193	Lampa zabiegowa Medilux	4.590,00	0,00	4.590,00	0,00
802-1194	Ssak przenośny elektryczny	5.832,00	0,00	5.832,00	0,00
802-1195	Ssak elektryczny przenośny	5.832,00	0,00	5.832,00	0,00
802-1222	Lampa do fototerapii BiLiTx	8.970,00	0,00	8.970,00	0,00
802-1226	Kardiotokograf Edan	13.500,00	0,00	13.500,00	0,00
802-1228	Rejestrator Holterowski Aspekt 812	5.218,02	0,00	5.218,02	0,00
802-1229	Rejestrator Holterowski Aspekt 800	4.668,30	0,00	4.668,30	0,00
802-1230	Inkubator Drager	27.000,00	0,00	27.000,00	0,00
802-1231	Stanowisko do resuscytacji noworodków	39.000,00	0,00	39.000,00	0,00
802-1232	Miernik bilirubiny	10.500,00	0,00	10.500,00	0,00
802-1233	Kardiomonitor	11.758,20	0,00	11.758,20	0,00
802-1236	Aparat śródoperacyjny- Ramie C	105.000,00	0,00	105.000,00	0,00
802-1238	Macerator Eco- urządzenie do utylizacji	19.434,00	0,00	19.434,00	0,00
802-1246	Defibrylator LifePack15	54.999,60	0,00	54.999,60	0,00
802-1247	Respirator stacjonarny	38.988,00	0,00	38.988,00	0,00
802-1250	Aparat Sonotronic US-2+głowica	4.816,00	0,00	4.816,00	0,00
802-1253	Zestaw amnioskopowy	4.839,48	0,00	4.839,48	0,00
802-1254	Kardiotokograf Edan	15.000,00	0,00	15.000,00	0,00
802-1267	Wideolaryngoskop KingVision	5.805,00	0,00	5.805,00	0,00
802-1278	Łóżko szpitalne Eleganza 1 z wyposażenie	6.723,00	0,00	6.723,00	0,00
802-1279	Łóżko szpitalne Eleganza 1z wyposażeniem	6.723,00	0,00	6.723,00	0,00
802-1280	Łóżko szpitalne Eleganza 1 z wyposażenie	6.723,00	0,00	6.723,00	0,00
802-1281	Łóżko szpitalne Eleganza 1 z wyposażenie	6.723,00	0,00	6.723,00	0,00
802-1285	Widokowy lroskop EG-290KP z akcesoriami	49.464,00	0,00	49.464,00	0,00
802-1286	Moduł Cardiac Output(pomiar pojemn.min.	7.020,00	0,00	7.020,00	0,00
802-1287	Moduł IBP (inwazyjny pomiar ciśnienia kr	3.576,96	0,00	3.576,96	0,00
802-1288	Moduł CO2 Respirationics (do kapnografii)	7.236,00	0,00	7.236,00	0,00
802-1289	Moduł CO2 Respirationics (do kapnografii)	7.236,00	0,00	7.236,00	0,00
802-1291	Respirator pneumatyczny	26.363,12	0,00	26.363,12	0,00
802-1292	Respirator pneumatyczny	26.363,13	0,00	26.363,13	0,00
802-1299	Sterylizator gazowy STERI VAC	21.600,00	0,00	21.600,00	0,00
802-1302	Ciśnieniomierz automatyczny	3.888,00	0,00	3.888,00	0,00
802-1303	Multitronic MT-3	3.864,00	0,00	3.864,00	0,00
802-1306	Stół sekcyjny	5.739,10	0,00	5.739,10	0,00
802-1307	Aparat USG Philips HD7XE	30.000,00	0,00	30.000,00	0,00
802-1318	Zestaw do magnetoterapii	12.967,00	0,00	12.967,00	0,00
802-1319	Pompa infuzyjna dwustrzykawkowa AP24+	4.330,80	0,00	4.330,80	0,00
802-1320	Pompa infuzyjna dwustrzykawkowa AP24+	4.330,80	0,00	4.330,80	0,00
802-1321	Pompa infuzyjna dwustrzykawkowa AP24+	4.330,80	0,00	4.330,80	0,00
802-1322	Kardiotokograf Edan F9	14.000,00	0,00	14.000,00	0,00
802-1323	Kardiotokograf Edan F9	14.000,00	0,00	14.000,00	0,00
802-1324	Kardiotokograf Edan F9	14.000,00	0,00	14.000,00	0,00
802-1325	Aparat Elektrochirurgiczny ATOM	38.662,38	0,00	38.662,38	0,00
802-1326	Urządzenie do nieinwazyjnego oddychania	27.324,00	0,00	27.324,00	0,00

SAMODZIELNY PUBLICZNY ZAKŁAD OPIEKI ZDROWOTNEJ
SZPITAL POWIATOWY W PISZU
12-200 Pisz, ul. H. Sienkiewicza 2, woj. warmińsko-mazurskie
tel./fax (87) 423-21-50, tel. c. (87) 425-45-00
REGON 790316961 NIP 849-13-73-268

REFERENT ds. KSIĘGOWOŚCI
SPZOZ Szpitala Powiatowego w Pisz

Marlena Miara

GŁÓWNY KSIĘGOWY
SPZOZ Szpitala Powiatowego w Pisz

mgr Magdalena Sobiewska

DYREKTOR
SP ZOZ SZPITALA POWIATOWEGO
w PISZU

mgr inż. Marek Skarżyński

Tabela amortyzacji w klasyfikacji
(dane rachunkowe wg stanu na dzień 30.09.2022)

Filtr administratora: Lokalizacja=%, Zbiór=%, PL, PM, PO, ST, WN, WO

Filtr użytkownika: Zbiór=ST, WN, WO,, Niezlikwidowane

Nr inwentarz.	Nazwa	Wartość inwentarz	Miesięcznie (09)	Um. narast (09)	Am w tym r. (09)
przeniesienie		42.806.206,01	92.317,74	23.641.925,55	898.659,92
802-1327	Pompa infuzyjna 2strzykawkowa	4.320,00	0,00	4.320,00	0,00
802-1330	Myjnia dezynfektor Belimed	118.800,00	0,00	118.800,00	0,00
802-1331	Lampa LEDowa sufitowa Solis C60	4.755,04	0,00	4.755,04	0,00
802-1334	Monitor funkcji życiowych wyposażeniem	12.954,06	0,00	12.954,06	0,01
802-1335	Defibrylator X Series z funkcją transmis	59.399,17	0,00	59.399,17	0,02
802-1339	Waga medyczna osobowa SECA	7.700,00	0,00	7.700,00	0,00
802-1356	Endoskopowa pompa płuczająca	4.509,00	0,00	4.509,00	300,60
802-1357	Generator LS10-zestaw	14.040,00	0,00	14.040,00	936,00
802-1381	Kardiologograf GE Corometrics 171	17.928,00	298,80	17.330,40	2.689,20
802-1382	Cieplarka do ogrzewania płynów infuzyjny	9.990,00	166,50	9.657,00	1.498,50
802-1383	Zestaw stacji diagnostycznej lekarskiej	59.160,00	986,00	56.202,00	8.874,00
802-1384	Aparat EKG BeneHeart	4.849,20	80,82	4.606,74	727,38
802-1385	Videogastroskop EG-290KP	48.600,00	810,00	46.170,00	7.290,00
802-1386	Krzesełko kardiologiczne Mediol	5.049,00	84,15	4.796,55	757,35
802-1387	Ssak OB2012	3.744,15	62,40	3.556,92	561,60
802-1388	Ssak OB2012	3.744,14	62,40	3.556,92	561,60
802-1389	Pulsoksymetr PalmSat	3.623,62	60,39	3.442,39	543,51
802-1390	Pulsoksymetr PalmSat	3.623,61	60,39	3.442,39	543,51
802-1391	Respirator transportowy ParaPac plus	31.952,77	532,55	30.355,15	4.792,95
802-1392	Respirator transportowy ParaPac plus	31.952,77	532,55	30.355,15	4.792,95
802-1393	ToxCO-miernik stężenia CO w wydychanym p	3.915,54	65,26	3.719,78	587,34
802-1394	ToxCO-miernik stężenia CO w wydychanym p	3.915,54	65,26	3.719,78	587,34
802-1395	ToxCO miernik stężenia CO w wydychanym p	3.915,54	65,26	3.719,78	587,34
802-1397	System monitorowania i nadzoru okołoporo	42.476,40	707,94	39.303,00	6.371,46
802-1398	Monitor funkcji życiowych CSM	13.111,85	218,53	12.456,25	1.966,77
802-1399	Diatermia do zamykania naczyń krwionośny	48.600,00	810,00	46.170,00	7.290,00
802-1400	Stanowisko do znieczulenia ogólnego PRIM	117.720,00	1.962,00	111.834,00	17.658,00
802-1401	Aparat RTG przyłóżkowy MobileArt Evoluti	165.996,00	2.766,60	157.696,20	24.899,40
802-1402	Aparat USG Affiniti 30	162.540,00	2.709,00	154.413,00	24.381,00
802-1404	Respirator Synovent E3	42.660,00	711,00	40.527,00	6.399,00
802-1405	Defibrylator BeneHeart z kardiowersją	24.300,00	405,00	23.085,00	3.645,00
802-1406	Aparat RTG BeneHeart	4.849,20	80,82	4.606,74	727,38
802-1407	Łóżko szpitalne obserwacyjne Eleganza z	7.333,20	122,22	6.966,54	1.099,98
802-1408	Łóżko szpitalne obserwacyjne Eleganza z	7.333,20	122,22	6.966,54	1.099,98
802-1409	Łóżko szpitalne obserwacyjne Eleganza z	7.333,20	122,22	6.966,54	1.099,98
802-1410	Łóżko szpitalne obserwacyjne Eleganza z	7.333,20	122,22	6.966,54	1.099,98
802-1411	Wózek reanimacyjny- Asystor	8.467,20	141,12	8.043,84	1.270,08
802-1412	Łóżka szpitalne reanimacyjne Eleganza 2	11.070,00	184,50	10.516,50	1.660,50
802-1413	Łóżko szpitalne reanimacyjne Eleganza 2	11.070,00	184,50	10.516,50	1.660,50
802-1414	Kardiomonitor modułowy Elite V8 z centra	33.598,80	559,98	31.918,86	5.039,82
802-1415	Kardiomonitor modułowy Elite V8 z centra	33.598,80	559,98	31.918,86	5.039,82
802-1416	Kardiomonitor modułowy Elite V8 z centra	33.598,80	559,98	31.918,86	5.039,82
802-1417	Kardiomonitor modułowy Elite V8 z centra	33.598,80	559,98	31.918,86	5.039,82
802-1418	Kardiomonitor modułowy Elite V8 z centra	33.598,80	559,98	31.918,86	5.039,82
802-1420	Łóżko porodowe AVE	29.997,00	499,95	28.497,15	4.499,55
802-1432	Automatyczna myjnia endoskopowa	42.120,00	702,00	37.206,00	6.318,00
802-1433	Urządzenie do badania słuchu OTOREAD	13.770,00	229,50	12.163,50	2.065,50
802-1434	Kardiomonitor uMEC15	7.996,45	133,27	7.063,49	1.199,43

SAMODZIELNY PUBLICZNY ZAKŁAD OPIEKI ZDROWOTNEJ
SZPITAL POWIATOWY w PISZU
12-200 Pisz, ul. H. Sienkiewicza 2, woj. warmińsko-mazurskie
tel./fax (87) 423-21-50, tel. c. (87) 425-45-00
REGON 790318981 NIP 849-13-73-268

REFERENT ds. KSIĘGOWOŚCI
SPZOZ Szpitala Powiatowego w Pisz

M. Miara

GŁÓWNY KSIĘGOWY
SPZOZ Szpitala Powiatowego w Pisz

mgr Magdalena Sobiewska

DYREKTOR
SP ZOZ SZPITALA POWIATOWEGO
w PISZU

mgr inż. Marek Skarżyński

Tabela amortyzacji w klasyfikacji
(dane rachunkowe wg stanu na dzień 30.09.2022)

Filtr administratora: Lokalizacja=%, Zbiór=%, PL, PM, PO, ST, WN, WO
Filtr użytkownika: Zbiór=ST, WN, WO, Niezlikwidowane

Nr inwentarz. Nazwa		Wartość inwentarz Miesięcznie (09)		Um. narast (09)	Am w tym r. (09)
przeniesienie		44.212.718,06	111.984,98	24.984.592,40	1.076.901,71
802-1435	Aparat USG HS40 Samsung	61.569,94	1.026,17	54.386,83	9.235,53
802-1436	Łóżko szpitalne ARIES 02+ szafka przyłóż	4.800,00	80,00	4.240,00	720,00
802-1437	Łóżko szpitalne ARIES 02+ szafka przyłóż	4.800,00	80,00	4.240,00	720,00
802-1438	Łóżko szpitalne ARIES 02+ szafka przyłóż	4.800,00	80,00	4.240,00	720,00
802-1439	Łóżko szpitalne ARIES 02+ szafka przyłóż	4.800,00	80,00	4.240,00	720,00
802-1440	Łóżko szpitalne ARIES 02+ szafka przyłóż	4.800,00	80,00	4.240,00	720,00
802-1441	Łóżko szpitalne ARIES 02+szafka przyłóżk	4.800,00	80,00	4.240,00	720,00
802-1442	Łóżko szpitalne ARIES 02+szafka przyłóżk	4.800,00	80,00	4.240,00	720,00
802-1443	Łóżko szpitalne ARIES 02+szafka przyłóżk	4.800,00	80,00	4.240,00	720,00
802-1444	Łóżko szpitalne ARIES 02+ szafka przyłóż	4.800,00	80,00	4.240,00	720,00
802-1445	Łóżko szpitalne ARIES 02+ szafka przyłóż	4.800,00	80,00	4.240,00	720,00
802-1452	Pulsoksymetr Radical	9.995,65	166,59	8.329,70	1.499,31
802-1453	Telemetria Rimkus	31.989,60	533,16	26.658,00	4.798,44
802-1458	Kardiotokograf GE Corometrisc 171	29.916,00	498,60	23.932,80	4.487,40
802-1460	Stół operacyjny Amber z wyposażeniem	28.782,00	479,70	21.586,50	4.317,30
802-1461	Elektrokardiograf AsCard Gold3	13.284,00	221,40	9.963,00	1.992,60
802-1462	Respirator transportowy Osiris2	17.928,00	298,80	13.446,00	2.689,20
802-1542	Inkubator transportowy z aparatem nCPAP	110.578,00	1.842,97	82.933,53	16.586,73
802-1543	Stanowisko do resuscytacji PANDA z dod.w	55.000,00	916,67	41.250,03	8.250,03
802-1548	Lampa do fototerapii ATOM	8.914,19	148,57	6.537,08	1.337,13
802-1549	Aparat do lokalizacji naczyń krwionośnyc	19.980,00	333,00	14.319,00	2.997,00
802-1554	Aparat Lasetronic LT-3+ sonda S-3N	5.715,00	95,25	3.905,25	857,25
802-1556	Napędy ortopedyczne-1 kpl	111.474,36	1.857,91	76.174,16	16.721,19
802-1563	Lampa bezcieniowa zabiegowa Ordisi	4.750,00	79,17	2.929,17	712,53
802-1566	Multitronic MT-4	4.320,00	72,00	2.592,00	648,00
802-1567	Łóżko do intensywnej terapii	12.420,00	0,00	12.420,00	0,00
802-1568	Inkubator zamknięty Atom do intensywnej	42.676,81	711,28	24.894,80	6.401,52
802-1571	Diatermia endoskopowa	51.342,00	855,70	29.093,80	7.701,30
802-1573	Defibrylator LifePack 15	74.969,42	1.249,49	41.233,17	11.245,41
802-1574	Krzesełko ratownicze STAIR PRO	11.689,60	194,83	6.429,31	1.753,47
802-1575	Krzesełko ratownicze STAIR PRO	11.689,59	194,83	6.429,31	1.753,47
802-1577	Aparat do krioterapii	17.853,00	297,55	9.819,15	2.677,95
802-1578	Aparat do lokalizacji naczyń krwionośnyc	19.980,00	333,00	10.989,00	2.997,00
802-1588	Respirator Siriusmed R50	66.395,95	1.106,60	32.091,38	9.959,40
802-1589	Respirator Siriusmed R50	66.395,95	1.106,60	32.091,38	9.959,40
802-1590	Sterylizator Parowy + wózek wsadowy	198.673,80	3.311,23	96.025,67	29.801,07
802-1591	Wózek transportowy	4.833,90	80,57	2.336,41	725,13
802-1592	Wózek transportowy	4.833,90	80,57	2.336,41	725,13
802-1593	Aparat USG Damiński BLUE	60.000,00	1.000,00	28.000,00	9.000,00
802-1594	Laparoskop z torem wizyjnym 4K reaz z wy	395.827,00	6.597,12	184.719,28	59.374,08
802-1598	Ssak NEW HOSPIVAC 400	3.619,00	60,32	1.628,56	542,88
802-1599	Ssak NEW HOSPIVAC 400	3.619,00	60,32	1.628,56	542,88
802-1600	Pompa infuzyjna DUET	3.564,00	59,40	1.603,80	534,60
802-1601	Pompa infuzyjna DUET	3.564,00	59,40	1.603,80	534,60
802-1602	Kardiomonitor BV z modulem MPM	21.276,00	354,60	9.219,60	3.191,40
802-1603	Kardiomonitor BV z modulem MPM	21.276,00	354,60	9.219,60	3.191,40
802-1613	Aparat EKG M-TRACE	5.400,00	90,00	2.160,00	810,00
802-1614	Aparat EKG M-TRACE	5.400,00	90,00	2.160,00	810,00

SAMODZIELNY PUBLICZNY ZAKŁAD OPIEKI ZDROWOTNEJ
SZPITAL POWIATOWY W PISZU
12-200 Pisz, ul. H. Sienkiewicza 2, woj. warmińsko-mazurskie
tel./fax (87) 423-21-50, tel. c. (87) 425-45-00
REGON 790316961 NIP 849-13-73-268

REFERENT ds. KSIĘGOWOŚCI
SPZOZ Szpitala Powiatowego w Pisz

Marek Miara

GŁÓWNY KSIĘGOWY
SPZOZ Szpitala Powiatowego w Pisz
mgr Magdalena Sobiewska

DYREKTOR
SP ZOZ SZPITALA POWIATOWEGO
W PISZU

mgr inż. Marek Skarżyński

Tabela amortyzacji w klasyfikacji
(dane rachunkowe wg stanu na dzień 30.09.2022)

Filtr administratora: Lokalizacja=%, Zbiór=%, PL, PM, PO, ST, WN, WO
Filtr użytkownika: Zbiór=ST, WN, WO, Niezlikwidowane

Nr inwentarz.	Nazwa	Wartość inwentarz	Miesięcznie (09)	Um.narast (09)	Am w tym r. (09)
przeniesienie		45.882.213,72	139.602,95	25.964.068,44	1.325.463,44
802-1615	Aparat EKG M-Trace	5.400,00	90,00	2.160,00	810,00
802-1617	Aparat USG Philips Affiniti30	114.480,00	1.908,00	45.792,00	17.172,00
802-1618	Myjnia dezynfektor	155.304,00	2.588,40	62.121,60	23.295,60
802-1619	Autoklaw kasetowy	25.300,00	421,67	10.120,00	3.795,03
802-1620	Defibrylator DefiMax	14.688,00	244,80	5.875,20	2.203,20
802-1621	Defibrylator DefiMax	14.688,00	244,80	5.875,20	2.203,20
802-1622	Łóżko szpitalne Eleganza 1 z wyposażenie	9.992,16	166,54	3.996,86	1.498,86
802-1623	Łóżko szpitalne Eleganza 1 z wyposażenie	9.992,16	166,54	3.996,86	1.498,86
802-1624	Łóżko szpitalne Eleganza 1 z wyposażenie	9.992,16	166,54	3.996,86	1.498,86
802-1625	Łóżko szpitalne Eleganza 1 z wyposażenie	9.992,16	166,54	3.996,86	1.498,86
802-1626	Łóżko szpitalne Eleganza 1 z wyposażenie	9.992,16	166,54	3.996,86	1.498,86
802-1627	Łóżko szpitalne Eleganza 1 z wyposażenie	9.992,16	166,54	3.996,86	1.498,86
802-1628	Łóżko szpitalne Eleganza 1 z wyposażenie	9.992,16	166,54	3.996,86	1.498,86
802-1629	Łóżko szpitalne Eleganza 1 z wyposażenie	9.992,16	166,54	3.996,86	1.498,86
802-1630	Łóżko szpitalne Eleganza 1 z wyposażenie	9.992,16	166,54	3.996,86	1.498,86
802-1631	Łóżko szpitalne Eleganza 1 z wyposażenie	9.992,16	166,54	3.996,86	1.498,86
802-1632	Łóżko szpitalne Eleganza 1 z wyposażenie	9.992,16	166,54	3.996,86	1.498,86
802-1633	Łóżko szpitalne Eleganza 1 z wyposażenie	9.992,16	166,54	3.996,86	1.498,86
802-1634	Pompa PCA do leczenia bólu	4.536,00	75,60	1.814,40	680,40
802-1635	Pompa PCA do leczenia bólu	4.536,00	75,60	1.814,40	680,40
802-1636	Pompa PCA do leczenia bólu	4.536,00	75,60	1.814,40	680,40
802-1637	Pompa PCA do leczenia bólu	4.536,00	75,60	1.814,40	680,40
802-1638	Pompa PCA do leczenia bólu	4.536,00	75,60	1.814,40	680,40
802-1639	Pompa PCA do leczenia bólu	4.536,00	75,60	1.814,40	680,40
802-1640	Pompa PCA do leczenia bólu	4.536,00	75,60	1.814,40	680,40
802-1641	Pompa PCA do leczenia bólu	4.536,00	75,60	1.814,40	680,40
802-1642	Pompa PCA do leczenia bólu	4.536,00	75,60	1.814,40	680,40
802-1643	Pompa PCA do leczenia bólu	4.536,00	75,60	1.814,40	680,40
802-1644	Pompa infuzyjna 2strzykawkowa	3.594,24	59,90	1.437,70	539,10
802-1645	Pompa infuzyjna 2 strzykawkowa	3.594,24	59,90	1.437,70	539,10
802-1646	Pompa infuzyjna 2strzykawkowa	3.594,24	59,90	1.437,70	539,10
802-1647	Pompa infuzyjna 2strzykawkowa	3.594,24	59,90	1.437,70	539,10
802-1648	Pompa infuzyjna 2strzykawkowa	3.594,24	59,90	1.437,70	539,10
802-1649	Pompa infuzyjna 2strzykawkowa	3.594,24	59,90	1.437,70	539,10
802-1650	Pompa infuzyjna 2strzykawkowa	3.594,24	59,90	1.437,70	539,10
802-1651	Pompa infuzyjna 2strzykawkowa	3.594,24	59,90	1.437,70	539,10
802-1652	Pompa infuzyjna 2strzykawkowa	3.594,24	59,90	1.437,70	539,10
802-1653	Pompa infuzyjna 2strzykawkowa	3.594,24	59,90	1.437,70	539,10
802-1654	Łóżko do intensywnej terapii Matrix E50	28.625,00	477,08	10.972,92	4.293,72
802-1655	Łóżko do intensywnej terapii Matrix E50	28.625,00	477,08	10.972,92	4.293,72
802-1656	Łóżko do intensywnej terapii Matrix E50	28.625,00	477,08	10.972,92	4.293,72
802-1657	Łóżko do intensywnej terapii Matrix E50	28.625,00	477,08	10.972,92	4.293,72
802-1658	Wózek anastezjologiczny Preciso	4.500,00	75,00	1.725,00	675,00
802-1659	Kardiomonitor TelePulse II Oxy z systeme	20.075,67	334,59	7.695,67	3.011,31
802-1660	Kapnomierz EMMA	6.000,00	100,00	2.300,00	900,00
802-1662	Kardiomonitor modułowy Biolight Q7	21.728,15	362,14	7.966,98	3.259,26
802-1663	Kardiomonitor BeneVision N12 TOPSOR	44.280,00	738,00	11.808,00	6.642,00
802-1664	Kardiomonitor BeneVision N12 TOPSOR	44.280,00	738,00	11.808,00	6.642,00

SAMODZIELNY PUBLICZNY ZAKŁAD OPIEKI ZDROWOTNEJ
SZPITAL POWIATOWY w PISZU
12-200 Pisz, ul. H. Sienkiewicza 2, woj. warmińsko-mazurskie
tel./fax (87) 423-21-50, tel. c. (87) 425-45-00
REGON 790218081 NIP 849-12-73-268

REFERENT ds. KSIĘGOWOŚCI
SPZOZ Szpitala Powiatowego w Pisz

Martyna Miara

GŁÓWNY KSIĘGOWY
SPZOZ Szpitala Powiatowego w Pisz
mgr Magdalena Sobiewska

DYREKTOR
SP ZOZ SZPITALA POWIATOWEGO
w PISZU

mgr inż. Marek Skarżyński

Tabela amortyzacji w klasyfikacji
(dane rachunkowe wg stanu na dzień 30.09.2022)

Filtr administratora: Lokalizacja=%, Zbiór=%, PL, PM, PO, ST, WN, WO

Filtr użytkownika: Zbiór=ST, WN, WO, Niezlikwidowane

Nr inwentarz. Nazwa	Wartość inwentarz	Miesięcznie (09)	Um. narast (09)	Am w tym r. (09)
przeniesienie	46.668.645,86	152.710,15	26.263.691,09	1.443.428,24
802-1665 Kardiomonitor BeneVision N12 TOPSOR	44.280,00	738,00	11.808,00	6.642,00
802-1669 Aparat USG Philips Lumify C5-2	24.270,40	404,51	8.494,67	3.640,59
802-1670 Videolaryngoskop McGrath	13.298,92	221,65	4.654,63	1.994,85
802-1671 Videolaryngoskop McGrath	13.298,92	221,65	4.654,63	1.994,85
802-1672 Videolaryngoskop McGrath	13.298,91	221,65	4.654,63	1.994,85
802-1673 Videolaryngoskop McGrath	13.298,91	221,65	4.654,63	1.994,85
802-1674 Stół operacyjny ogólnochirurgiczny	149.845,68	2.497,43	52.446,01	22.476,87
802-1677 Aparat USG Philips Affiniti 50	181.213,20	3.020,22	63.424,62	27.181,98
802-1678 Zestaw endoskopowy	290.098,80	4.834,98	101.534,58	43.514,82
802-1679 Defibrylator kliniczny	20.844,00	347,40	7.295,40	3.126,60
802-1680 Łóżko szpitalne Eleganza 1 z wyposażenie	8.200,44	136,67	2.870,12	1.230,03
802-1681 Łóżko szpitalne Eleganza 1 z wyposażenie	8.200,44	136,67	2.870,12	1.230,03
802-1682 Łóżko szpitalne Eleganza 1 z wyposażenie	8.200,44	136,67	2.870,12	1.230,03
802-1683 Łóżko szpitalne Eleganza 1 z wyposażenie	8.200,44	136,67	2.870,12	1.230,03
802-1684 Łóżko szpitalne Eleganza 1 z wyposażenie	8.200,44	136,67	2.870,12	1.230,03
802-1685 Łóżko szpitalne Eleganza 1 z wyposażenie	8.200,44	136,67	2.870,12	1.230,03
802-1686 Łóżko szpitalne Eleganza 1 z wyposażenie	8.200,44	136,67	2.870,12	1.230,03
802-1687 Łóżko szpitalne Eleganza 1 z wyposażenie	8.200,44	136,67	2.870,12	1.230,03
802-1688 Łóżko szpitalne Eleganza 1 z wyposażenie	8.200,44	136,67	2.870,12	1.230,03
802-1689 Łóżko szpitalne Eleganza 1 z wyposażenie	8.200,44	136,67	2.870,12	1.230,03
802-1690 Łóżko szpitalne Eleganza 1 z wyposażenie	8.200,44	136,67	2.870,12	1.230,03
802-1691 Łóżko szpitalne Eleganza 1 z wyposażenie	8.200,44	136,67	2.870,12	1.230,03
802-1692 Łóżko szpitalne Eleganza 1 z wyposażenie	7.789,97	129,83	2.726,46	1.168,47
802-1693 Łóżko szpitalne Eleganza 1 z wyposażenie	7.790,00	129,83	2.726,47	1.168,47
802-1694 Łóżko szpitalne Eleganza 1 z wyposażenie	7.790,00	129,83	2.726,47	1.168,47
802-1695 Łóżko szpitalne Eleganza 1 z wyposażenie	7.790,00	129,83	2.726,47	1.168,47
802-1696 Łóżko szpitalne Eleganza 1 z wyposażenie	7.790,00	129,83	2.726,47	1.168,47
802-1697 Łóżko szpitalne Eleganza 1 z wyposażenie	7.790,00	129,83	2.726,47	1.168,47
802-1698 Łóżko szpitalne Eleganza 1 z wyposażenie	7.790,00	129,83	2.726,47	1.168,47
802-1699 Łóżko szpitalne Eleganza 1 z wyposażenie	7.790,00	129,83	2.726,47	1.168,47
802-1700 Kardiomonitor kardiologiczny Effica CM15	15.120,00	252,00	5.292,00	2.268,00
802-1701 Kardiomonitor kardiologiczny Effica CM1	15.120,00	252,00	5.292,00	2.268,00
802-1702 Kardiomonitor anestezyjologiczny Effica	23.760,00	396,00	8.316,00	3.564,00
802-1703 Kardiomonitor anestezyjologiczny Effica	23.760,00	396,00	8.316,00	3.564,00
802-1704 Centrala monitorująca Effica CMS200	21.060,00	351,00	7.371,00	3.159,00
802-1705 Wózek zabiegowy PRESTO 400 MEDIUM	5.512,00	91,87	1.929,23	826,83
802-1706 Wózek zabiegowy PRESTO 400 Medium	5.512,00	91,87	1.929,23	826,83
802-1707 Wózek zabiegowy PRESTO 400 Medium	5.512,00	91,87	1.929,23	826,83
802-1710 Wózek reanimacyjny MX34EMG	6.004,80	100,08	2.101,68	900,72
802-1711 Wózek wielofunkcyjny	5.146,20	85,77	1.801,17	771,93
802-1712 Wózek wielofunkcyjny	5.146,20	85,77	1.801,17	771,93
802-1713 Wózek wielofunkcyjny	5.146,20	85,77	1.801,17	771,93
802-1714 Komora izolacyjna do transportu pacjenta	25.000,00	416,67	8.750,03	3.750,03
802-1715 Wózek do przewozu pacjenta	4.800,00	80,00	1.680,00	720,00
802-1719 Multitronic MT-4	4.450,00	74,17	1.335,02	667,53
802-1737 Wózek transportowo-kapielowy	12.037,00	200,62	2.808,64	1.805,58
802-1739 Myjnia dezynfektor BWD731	21.492,00	358,20	4.656,60	3.223,80
802-1741 Lampa operacyjna plusLED 96eco/56eco	39.992,40	666,54	8.665,02	5.998,86

SAMODZIELNY PUBLICZNY ZAKŁAD OPIEKI ZDROWOTNEJ
SZPITAL POWIATOWY W PISZU
12-200 Pisz, ul. H. Sienkiewicza 2, woj. warmińsko-mazurskie
tel./fax (87) 423-21-50, tel. c. (87) 425-45-00
REGON 790316961 NIP 849-13-73-268REFERENT ds. KSIĘGOWOŚCI
SPZOZ Szpitala Powiatowego w Pisz

Maria Jura

GŁÓWNY KSIĘGOWY
SPZOZ Szpitala Powiatowego w Pisz
mgr Magdalena SobiewskaDYREKTOR
SP ZOZ SZPITALA POWIATOWEGO
w PISZU

mgr inż. Marek Skarżyński

Tabela amortyzacji w klasyfikacji
(dane rachunkowe wg stanu na dzień 30.09.2022)

Filtr administratora: Lokalizacja=%, Zbiór=%, PL, PM, PO, ST, WN, WO
Filtr użytkownika: Zbiór=ST, WN, WO, Niezlikwidowane

Nr inwentarz.	Nazwa	Wartość inwentarz	Miesięcznie(09)	Um.narast(09)	Am w tym r.(09)
przeniesienie					
		47.837.689,65	172.194,17	26.659.341,27	1.618.784,42
802-1742	Lampa operacyjna plusLED 96/eco/56eco	39.992,40	666,54	8.665,02	5.998,86
802-1743	Lampa operacyjna plusLED 96eco/56eco	39.992,40	666,54	8.665,02	5.998,86
802-1757	Instrumentarium chirurgiczne	44.470,36	741,17	2.964,68	2.964,68
KŚT 802		11.735.732,79	81.950,68	9.617.504,43	735.086,90
KŚT:803 - WYPOSAŻENIE TECHNICZNE DO PRAC BIUROWYCH					
803-1200	Kopiarka Canon iR 2520	6.685,00	0,00	6.685,00	0,00
803-1370	Kserokopiarka Canon IR2520	3.527,64	41,16	2.510,54	370,44
KŚT 803		10.212,64	41,16	9.195,54	370,44
KŚT:809 - POZOSTAŁE NARZĘDZIA, PRZYRZĄDY, RUCHOMOŚCI I WYPOSAŻENIE, GDZIE INDZIEJ NIESKLASYFIKOWANE					
808-0012	Spawarka elektryczna	370,95	0,00	370,95	0,00
808-0016	Sprężarka powietrza	380,16	0,00	380,16	0,00
808-0017	Sprężarka powietrza	380,16	0,00	380,16	0,00
808-0112	Wytwornica płynów 2.komorowa	2.102,46	0,00	2.102,46	0,00
808-0187	Kompresor "Dental"	3.858,02	0,00	3.858,02	0,00
808-0197	Fax F-700	1.551,00	0,00	1.551,00	0,00
808-0442	Stół roboczy zlewozmywak 2.komorowy	3.778,34	0,00	3.778,34	0,00
808-0443	Stół roboczy zlewozmywak 1.komorowy	2.870,66	0,00	2.870,66	0,00
808-0458	Szorowarka MD-180	4.721,39	0,00	4.721,39	0,00
808-0459	Szorowarka MD-180	4.721,40	0,00	4.721,40	0,00
808-1153	Stół roboczy z nadstawką i szafką	7.995,00	0,00	7.995,00	0,00
808-1156	Automatyczna wytwornica pary	15.406,35	0,00	15.406,35	0,00
808-1234	Automatyczna wytwornica pary	14.299,67	0,00	14.299,67	0,00
808-1235	Automatyczna wytwornica pary	14.299,68	0,00	14.299,68	0,00
809-1426	Polerka wysokoobrotowa	6.014,70	100,25	5.513,52	902,25
809-1560	Maszyna czyszcząca Taski Ergodisc	11.277,81	187,96	7.330,56	1.691,64
809-1583	Mobilny system dezynfekcji Zorro 2e	42.865,50	714,43	20.718,35	6.429,87
809-1584	Mobilny system dezynfekcji Zorro 2e	42.865,50	714,43	20.718,35	6.429,87
809-1585	Urządzenie do dezynfekcji za pomocą such	5.000,00	83,33	2.416,65	749,97
809-1586	Urządzenie do dezynfekcji za pomocą such	5.000,00	83,33	2.416,65	749,97
809-1609	Zamgławiacz Bartek 2	13.776,00	229,60	5.510,40	2.066,40
809-1676	Zamgławiacz Bartek 2	12.096,00	201,60	4.233,60	1.814,40
809-1708	Wózek aluminiowy do przewożenia bielizny	4.280,40	71,34	1.498,14	642,06
809-1725	Szorowarka TMB105920	4.059,00	67,65	1.014,75	608,85
809-1726	Szorowarka Discomatic Mambo Dosing Kpl	20.787,00	346,45	5.196,75	3.118,05
809-1727	Szorowarka Motor Brusher Kpl	4.034,40	67,24	1.008,60	605,16
809-1728	Odkurzacz parowy Calorvac DS 8 do czyszc	11.039,25	183,99	2.759,82	1.655,91
809-1752	Wózek wielofunkcyjny KeyCar Medium SI	4.428,00	73,80	442,80	442,80
809-1753	Wózek wielofunkcyjny KeyCar Medium SI	4.428,00	73,80	442,80	442,80
809-1754	Wózek wielofunkcyjny KeyCar Medium SI	4.428,00	73,80	442,80	442,80
809-1755	Wózek wielofunkcyjny KeyCar Medium SI	4.428,00	73,80	442,80	442,80
KŚT 809		277.542,80	3.346,80	158.842,58	29.235,60
KŚT 8		12.243.640,92	86.526,88	9.987.247,52	775.387,10
Podsumowanie					
		48.249.900,25	177.656,38	26.847.674,11	1.663.352,86

SAMODZIELNY PUBLICZNY ZAKŁAD OPIEKI ZDROWOTNEJ
SZPITAL POWIATOWY W PISZU
12-200 Pisz, ul. H. Sienkiewicza 2, woj. warmińsko-mazurskie
tel./fax (87) 423-21-50, tel. c. (87) 425-45-00
REGON 790316961 NIP 849-13-73-268

REFERENT ds. KSIĘGOWOŚCI
SPZOZ Szpitala Powiatowego w Pisz

Marek Miara

GŁÓWNY KSIĘGOWY
SPZOZ Szpitala Powiatowego w Pisz
mgr Magdalena Sobiewska

DYREKTOR
SP ZOZ SZPITALA POWIATOWEGO
w PISZU

mgr inż. Marek Skarżyński

Tabela amortyzacji w klasyfikacji
(dane rachunkowe wg stanu na dzień 30.09.2022)

Filtr administratora: Lokalizacja=%, Zbiór=%, PL, PM, PO, ST, WN, WO
Filtr użytkownika: Zbiór=ST, WN, WO, Niezlikwidowane

Nr inwentarz. Nazwa	Wartość inwentarz Miesięcznie(09)	Um.narast(09)	Am w tym r.(09)
---------------------	-----------------------------------	---------------	-----------------

Wyemitowano z "MAKS V" (C) SOFTMAKS.PL
Koniec wydruku.

Sporządził(a): Marlena Miara

SAMODZIELNY PUBLICZNY ZAKŁAD OPIEKI ZDROWOTNEJ
SZPITAL POWIATOWY W PISZU
12-200 Pisz, ul. H. Sienkiewicza 2, woj. warmińsko-mazurskie
tel./fax (87) 423-21-50, tel. c. (87) 425-45-00
REGON 790316961 NIP 849-13-73-268

REFERENT ds. KSIĘGOWOŚCI
SPZOZ Szpitala Powiatowego w Pisz

Marlena Miara

GŁÓWNY KSIĘGOWY
SPZOZ Szpitala Powiatowego w Pisz

mgr Magdalena Sobiewska

DYREKTOR
SP ZOZ SZPITALA POWIATOWEGO
w PISZU

mgr inż. Marek Skarzyński

BILANS

Załącznik numer 3 DO PROGRAMU
RAPORTOWEGO MA 2022-2024

Lp	Wyszczególnienie wg stanu na dzień	31.12.2022	31.12.2023	31.12.2024
1	2	3	4	5
AKTYWA				
A.	Aktywa trwałe	21 901 433,40	20 637 563,10	19 374 276,09
I.	Wartości niematerialne i prawne	583,30	0,00	0,00
1	Koszty zakończonych prac rozwojowych	0,00	0,00	0,00
2	Wartość firmy	0,00	0,00	0,00
3	Inne wartości niematerialne i prawne	583,30	0,00	0,00
4	Zaliczki na wartości niematerialne i prawne	0,00	0,00	0,00
II.	Rzeczowe aktywa trwałe	21 900 850,10	20 637 563,10	19 374 276,09
1	Środki trwałe	21 900 850,10	20 637 563,10	19 374 276,09
	a) grunty (w tym prawo użytkowania wieczystego gruntu)	105 274,84	105 274,84	105 274,84
	b) budynki, lokale, prawa do lokali i obiekty inżynierii lądowej i wodnej	17 890 234,69	17 143 591,57	16 396 948,45
	c) urządzenia techniczne i maszyny	341 154,71	254 622,59	168 090,47
	d) środki transportu	601 507,09	344 449,09	87 391,08
	e) inne środki trwałe	2 962 678,77	2 789 625,01	2 616 571,25
2	Środki trwałe w budowie	0,00	0,00	0,00
3	Zaliczki na środki trwałe w budowie	0,00	0,00	0,00
III.	Należności długoterminowe	0,00	0,00	0,00
1	Od pozostałych jednostek	0,00	0,00	0,00
IV.	Inwestycje długoterminowe	0,00	0,00	0,00
1	Nieruchomości	0,00	0,00	0,00
2	Wartości niematerialne i prawne	0,00	0,00	0,00
3	Długoterminowe aktywa finansowe	0,00	0,00	0,00
4	Inne inwestycje długoterminowe	0,00	0,00	0,00
V	Długoterminowe rozliczenia międzyokresowe	0,00	0,00	0,00
1	Aktywa z tytułu odroczonego podatku dochodowego	0,00	0,00	0,00
2	Inne rozliczenia międzyokresowe	0,00	0,00	0,00
B.	Aktywa obrotowe	5 592 234,21	5 966 361,00	5 886 361,00
I.	Zapasy	1 212 500,00	1 212 500,00	1 212 500,00
1	Materiały	1 212 500,00	1 212 500,00	1 212 500,00
2	Półprodukty i produkty w toku	0,00	0,00	0,00
3	Produkty gotowe	0,00	0,00	0,00
4	Towary	0,00	0,00	0,00
5	Zaliczki na dostawy	0,00	0,00	0,00
II.	Należności krótkoterminowe	4 118 361,69	4 118 361,00	4 118 361,00
1	Należności od pozostałych jednostek	3 783 150,69	3 783 150,00	3 783 150,00

DYREKTOR
SP ZOZ SZPITALA POWIATOWEGO
w PISZU

mgr inż. Marek Skarżyński

GŁÓWNY KSIĘGOWY
SP ZOZ Szpitala Powiatowego w Pisz
mgr Magdalena Sobieśka

SAMODZIELNY PUBLICZNY
ZAKŁAD OPIEKI ZDROWOTNEJ
SZPITAL POWIATOWY W PISZU
12-200 Pisz, ul. Sienkiewicza 2
tel. 87 425-45-19, fax 87 735-20-20
NIP: 8491373268 Regon: 790316961

1998, 1999, 2000, 2001, 2002, 2003, 2004, 2005, 2006, 2007, 2008, 2009, 2010, 2011, 2012, 2013, 2014, 2015, 2016, 2017, 2018, 2019, 2020, 2021, 2022, 2023, 2024, 2025, 2026, 2027, 2028, 2029, 2030, 2031, 2032, 2033, 2034, 2035, 2036, 2037, 2038, 2039, 2040, 2041, 2042, 2043, 2044, 2045, 2046, 2047, 2048, 2049, 2050, 2051, 2052, 2053, 2054, 2055, 2056, 2057, 2058, 2059, 2060, 2061, 2062, 2063, 2064, 2065, 2066, 2067, 2068, 2069, 2070, 2071, 2072, 2073, 2074, 2075, 2076, 2077, 2078, 2079, 2080, 2081, 2082, 2083, 2084, 2085, 2086, 2087, 2088, 2089, 2090, 2091, 2092, 2093, 2094, 2095, 2096, 2097, 2098, 2099, 2100, 2101, 2102, 2103, 2104, 2105, 2106, 2107, 2108, 2109, 2110, 2111, 2112, 2113, 2114, 2115, 2116, 2117, 2118, 2119, 2120, 2121, 2122, 2123, 2124, 2125, 2126, 2127, 2128, 2129, 2130, 2131, 2132, 2133, 2134, 2135, 2136, 2137, 2138, 2139, 2140, 2141, 2142, 2143, 2144, 2145, 2146, 2147, 2148, 2149, 2150, 2151, 2152, 2153, 2154, 2155, 2156, 2157, 2158, 2159, 2160, 2161, 2162, 2163, 2164, 2165, 2166, 2167, 2168, 2169, 2170, 2171, 2172, 2173, 2174, 2175, 2176, 2177, 2178, 2179, 2180, 2181, 2182, 2183, 2184, 2185, 2186, 2187, 2188, 2189, 2190, 2191, 2192, 2193, 2194, 2195, 2196, 2197, 2198, 2199, 2200, 2201, 2202, 2203, 2204, 2205, 2206, 2207, 2208, 2209, 2210, 2211, 2212, 2213, 2214, 2215, 2216, 2217, 2218, 2219, 2220, 2221, 2222, 2223, 2224, 2225, 2226, 2227, 2228, 2229, 2230, 2231, 2232, 2233, 2234, 2235, 2236, 2237, 2238, 2239, 2240, 2241, 2242, 2243, 2244, 2245, 2246, 2247, 2248, 2249, 2250, 2251, 2252, 2253, 2254, 2255, 2256, 2257, 2258, 2259, 2260, 2261, 2262, 2263, 2264, 2265, 2266, 2267, 2268, 2269, 2270, 2271, 2272, 2273, 2274, 2275, 2276, 2277, 2278, 2279, 2280, 2281, 2282, 2283, 2284, 2285, 2286, 2287, 2288, 2289, 2290, 2291, 2292, 2293, 2294, 2295, 2296, 2297, 2298, 2299, 2300, 2301, 2302, 2303, 2304, 2305, 2306, 2307, 2308, 2309, 2310, 2311, 2312, 2313, 2314, 2315, 2316, 2317, 2318, 2319, 2320, 2321, 2322, 2323, 2324, 2325, 2326, 2327, 2328, 2329, 2330, 2331, 2332, 2333, 2334, 2335, 2336, 2337, 2338, 2339, 2340, 2341, 2342, 2343, 2344, 2345, 2346, 2347, 2348, 2349, 2350, 2351, 2352, 2353, 2354, 2355, 2356, 2357, 2358, 2359, 2360, 2361, 2362, 2363, 2364, 2365, 2366, 2367, 2368, 2369, 2370, 2371, 2372, 2373, 2374, 2375, 2376, 2377, 2378, 2379, 2380, 2381, 2382, 2383, 2384, 2385, 2386, 2387, 2388, 2389, 2390, 2391, 2392, 2393, 2394, 2395, 2396, 2397, 2398, 2399, 2400, 2401, 2402, 2403, 2404, 2405, 2406, 2407, 2408, 2409, 2410, 2411, 2412, 2413, 2414, 2415, 2416, 2417, 2418, 2419, 2420, 2421, 2422, 2423, 2424, 2425, 2426, 2427, 2428, 2429, 2430, 2431, 2432, 2433, 2434, 2435, 2436, 2437, 2438, 2439, 2440, 2441, 2442, 2443, 2444, 2445, 2446, 2447, 2448, 2449, 2450, 2451, 2452, 2453, 2454, 2455, 2456, 2457, 2458, 2459, 2460, 2461, 2462, 2463, 2464, 2465, 2466, 2467, 2468, 2469, 2470, 2471, 2472, 2473, 2474, 2475, 2476, 2477, 2478, 2479, 2480, 2481, 2482, 2483, 2484, 2485, 2486, 2487, 2488, 2489, 2490, 2491, 2492, 2493, 2494, 2495, 2496, 2497, 2498, 2499, 2500, 2501, 2502, 2503, 2504, 2505, 2506, 2507, 2508, 2509, 2510, 2511, 2512, 2513, 2514, 2515, 2516, 2517, 2518, 2519, 2520, 2521, 2522, 2523, 2524, 2525, 2526, 2527, 2528, 2529, 2530, 2531, 2532, 2533, 2534, 2535, 2536, 2537, 2538, 2539, 2540, 2541, 2542, 2543, 2544, 2545, 2546, 2547, 2548, 2549, 2550, 2551, 2552, 2553, 2554, 2555, 2556, 2557, 2558, 2559, 2560, 2561, 2562, 2563, 2564, 2565, 2566, 2567, 2568, 2569, 2570, 2571, 2572, 2573, 2574, 2575, 2576, 2577, 2578, 2579, 2580, 2581, 2582, 2583, 2584, 2585, 2586, 2587, 2588, 2589, 2590, 2591, 2592, 2593, 2594, 2595, 2596, 2597, 2598, 2599, 2600, 2601, 2602, 2603, 2604, 2605, 2606, 2607, 2608, 2609, 2610, 2611, 2612, 2613, 2614, 2615, 2616, 2617, 2618, 2619, 2620, 2621, 2622, 2623, 2624, 2625, 2626, 2627, 2628, 2629, 2630, 2631, 2632, 2633, 2634, 2635, 2636, 2637, 2638, 2639, 2640, 2641, 2642, 2643, 2644, 2645, 2646, 2647, 2648, 2649, 2650, 2651, 2652, 2653, 2654, 2655, 2656, 2657, 2658, 2659, 2660, 2661, 2662, 2663, 2664, 2665, 2666, 2667, 2668, 2669, 2670, 2671, 2672, 2673, 2674, 2675, 2676, 2677, 2678, 2679, 26

a) z tytułu dostaw i usług, o okresie spłaty	3 783 150,69	3 783 150,00	3 783 150,00
- do 12 miesięcy	3 783 150,69	3 783 150,00	3 783 150,00
- powyżej 12 miesięcy	0,00	0,00	0,00
b) z tytułu podatków, dotacji, ceł, ZUS i innych tytułów publicznonprawnych	0,00	0,00	0,00
c) inne	335 211,00	335 211,00	335 211,00
d) dochodzone na drodze sądowej	0,00	0,00	0,00
III. Inwestycje krótkoterminowe	261 372,52	635 500,00	555 500,00
1 Krótkoterminowe aktywa finansowe	261 372,52	635 500,00	555 500,00
a) w pozostałych jednostkach	0,00	0,00	0,00
- udziały lub akcje	0,00	0,00	0,00
- inne papiery wartościowe	0,00	0,00	0,00
- udzielone pożyczki	0,00	0,00	0,00
- inne krótkoterminowe aktywa finansowe	0,00	0,00	0,00
b) środki pieniężne i inne aktywa pieniężne	261 372,52	635 500,00	555 500,00
- środki pieniężne w kasie i na rachunkach	261 372,52	635 500,00	555 500,00
- inne środki pieniężne	0,00	0,00	0,00
- inne aktywa pieniężne	0,00	0,00	0,00
2 Inne inwestycje krótkoterminowe	0,00	0,00	0,00
IV. Krótkoterminowe rozliczenia międzyokresowe	0,00	0,00	0,00
C. Należne wpłaty na kapitał (fundusz) podstawowy	0,00	0,00	0,00
D. Udziały (akcje) własne	0,00	0,00	0,00
RAZEM AKTYWA	27 493 667,61	26 603 924,10	25 260 637,09

GŁÓWNY KSIĘGOWY
SP ZOZ Szpitala Powiatowego w Pisz
mgr Magdalena Sobiewska

SAMODZIELNY PUBLICZNY
ZAKŁAD OPIEKI ZDROWOTNEJ
SZPITAL POWIATOWY W PISZU
12-200 Pisz, ul. Sienkiewicza 2
tel. 87 425-45-19, fax 87 735-20-20
NIP: 8491373268 Regon: 790316961

DYREKTOR
SP ZOZ SZPITALA POWIATOWEGO
w PISZU
mgr inż. Marek Skarżyński

Lp	Wyszczególnienie wg stanu na dzień 31.12	31.12.2022	31.12.2023	31.12.2024
1	2	3	4	5
PASYWA				
A.	Kapitał (fundusz) własny	-6 997 220,66	-11 793 819,31	-16 820 655,03
I.	Kapitał podstawowy	11 807 555,81	11 807 555,81	11 807 555,81
II.	Kapitał (fundusz) zapasowy, w tym:	0,00		
	- nadwyżka wartości sprzedaży (wartości emisyjnej) nad wartością nominalną udziałów (akcji)	0,00	0,00	0,00
III.	Kapitał (fundusz) z aktualizacji wyceny, w tym:	0,00	0,00	0,00
	- z tytułu aktualizacji wartości godziwej	0,00	0,00	0,00
IV.	Pozostałe kapitały (fundusze) rezerwowe, w tym:	307 234,95	307 234,95	307 234,95
	- tworzone zgodnie z umową (statutem) spółki	307 234,95	307 234,95	307 234,95
	- na udziały (akcje) własne	0,00	0,00	0,00
V.	Zysk (strata) z lat ubiegłych	-14 729 986,21	-19 112 011,42	-23 908 610,07
VI.	Zysk (strata) netto	-4 382 025,21	-4 796 598,65	-5 026 835,72
VII.	Odpisy z zysku netto w ciągu roku obrotowego (wielkość ujemna)	0,00	0,00	0,00
B.	Zobowiązania i rezerwy na zobowiązania	34 490 888,27	38 397 743,41	42 081 292,12
I.	Rezerwy na zobowiązania	2 000 000,00	2 500 000,00	2 850 000,00
1	Rezerwa z tytułu odroczonego podatku dochodowego	0,00	0,00	0,00
2	Rezerwa na świadczenia emerytalne i podobne	2 000 000,00	2 500 000,00	2 850 000,00
	- długoterminowa	1 305 217,00	1 525 217,00	1 737 500,00
	- krótkoterminowa	694 783,00	974 783,00	1 112 500,00
3	Pozostałe rezerwy	0,00	0,00	0,00
	- długoterminowe	0,00	0,00	0,00
	- krótkoterminowa	0,00	0,00	0,00
II.	Zobowiązania długoterminowe	2 659 864,43	4 283 680,60	7 283 680,60
2	Wobec pozostałych jednostek	2 659 864,43	4 283 680,60	7 283 680,60
a)	kredyty i pożyczki	2 018 418,51	3 500 000,00	6 500 000,00
b)	z tytułu emisji dłużnych papierów wartościowych	0,00	0,00	0,00
c)	inne zobowiązania finansowe	3 027,52	0,00	0,00
d)	inne	638 418,40	783 680,60	783 680,60
III.	Zobowiązania krótkoterminowe	15 138 207,36	16 553 868,90	16 510 971,21
1	Wobec pozostałych jednostek	14 636 544,88	16 013 076,73	15 944 221,01
a)	kredyty i pożyczki	1 077 195,36	1 394 280,58	616 666,49
b)	z tytułu emisji dłużnych papierów wartościowych	0,00	0,00	0,00
c)	inne zobowiązania finansowe	12 618,60	3 027,52	0,00
d)	z tytułu dostaw i usług, o okresie wymagalności:	6 736 566,32	7 274 276,79	7 623 442,07
	- do 12 miesięcy	6 736 566,32	7 274 276,79	7 623 442,07

DYREKTOR
SZPITALA POWIATOWEGO
W PISZU

mgr inż. Marek Skarzynski

GŁÓWNY KSIĘGOWY
SZPITALA POWIATOWEGO W PISZU

mgr Magdalena Sobiewska

SAMODZIELNY PUBLICZNY
ZAKŁAD OPIEKI ZDROWOTNEJ
SZPITAL POWIATOWY W PISZU
12-200 Pisz, ul. Sienkiewicza 2
tel. 87 425-45-19, fax 87 735-20-
NIP: 8491373268 Regon: 790316961

	- powyżej 12 miesięcy	0,00	0,00	0,00
	e) zaliczki otrzymane na dostawy i usługi	0,00	0,00	0,00
	f) zobowiązania wekslowe	165 000,00	178 000,00	186 500,00
	g) z tytułu podatków, ceł, ZUS i innych tytułów publiczoprawnych	4 425 562,95	4 770 756,86	4 999 753,19
	h) z tytułu wynagrodzeń	1 695 951,65	1 828 235,00	1 915 990,00
	i) inne	523 650,00	564 500,00	601 869,28
2	Fundusze specjalne	501 662,48	540 792,15	566 750,18
IV.	Rozliczenia międzyokresowe	14 692 816,48	15 060 193,91	15 436 640,31
1	Ujemna wartość firmy	0,00	0,00	0,00
2	Inne rozliczenia międzyokresowe	14 692 816,48	15 060 193,91	15 436 640,31
	- długoterminowe	13 078 299,52	13 405 314,03	13 740 388,44
	- krótkoterminowe	1 614 516,96	1 654 879,88	1 696 251,87
	RAZEM PASYWA	27 493 667,61	26 603 924,10	25 260 637,09

Data sporządzenia:

Kierownik jednostki :

DYREKTOR
SZPITAL POWIATOWEGO
w PISZU

mgr inż. Marek Skarżyński

GŁÓWNY KSIĘGOWY
SZPITAL POWIATOWEGO w PISZU
mgr Magdalena Sobieska

SAMODZIELNY PUBLICZNY
ZAKŁAD OPIEKI ZDROWOTNEJ
SZPITAL POWIATOWY W PISZU
12-200 Pisz, ul. Sienkiewicza 2
tel. 87 425-45-19, fax 87 735-20-20
NIP: 8491373268 Regon: 790316961

RACHUNEK ZYSKÓW I STRAT

(wariant porównawczy)

Załącznik numer 4 DO PROGRAMU
NAPRAWICZEGO NA LATA 2022
-2024

Wiersz	Wyszczególnienie wg stanu na dzień 31.12	2022	2023	2024
A.	Przychody netto ze sprzedaży i zrównane z nimi, w tym:	54 994 251,66	59 283 803,28	62 129 425,83
I.	Przychody netto ze sprzedaży produktów	54 994 251,66	59 283 803,28	62 129 425,83
II.	Zmiana stanu produktów (zwiększenie –wartość dodatnia, zmniejszenie –wartość ujemna)	0,00	0,00	0,00
III.	Koszt wytworzenia produktów na własne potrzeby jednostki	0,00	0,00	0,00
IV.	Przychody netto ze sprzedaży towarów i materiałów	0,00	0,00	0,00
B.	Koszty działalności operacyjnej	61 253 991,21	66 104 578,26	69 277 597,98
I.	Amortyzacja	2 199 645,35	2 443 993,45	2 561 305,13
II.	Zużycie materiałów i energii	7 866 285,54	8 479 855,81	8 886 888,88
III.	Usługi obce	20 850 974,30	22 477 350,29	23 556 263,10
IV.	Podatki i opłaty, w tym:	506 657,20	546 176,46	572 392,93
	- podatek akcyzowy	0,00	0,00	0,00
V.	Wynagrodzenia	24 348 102,56	26 247 254,55	27 507 122,76
VI.	Ubezpieczenia społeczne i inne świadczenia, w tym:	5 047 365,90	5 441 060,44	5 702 231,34
	- emerytalne	1 780 000,00	1 918 840,00	2 010 944,32
	Pozostałe koszty rodzajowe	434 960,36	468 887,26	491 393,84
	Wartość sprzedanych towarów i materiałów	0,00	0,00	0,00
	Zysk (strata) ze sprzedaży (A-B)	-6 259 739,55	-6 820 774,98	-7 148 172,15
	Pozostałe przychody operacyjne	2 472 686,34	2 665 555,86	2 793 502,52
	Zysk z tytułu rozchodu niefinansowych aktywów trwałych	0,00	0,00	0,00
	Dotacje	60 428,82	65 142,26	68 269,08
	Aktualizacja wartości aktywów niefinansowych- rozl. przych..przyszłych okresów	2 281 489,82	2 459 446,02	2 577 499,42
	Inne przychody operacyjne	130 767,70	140 967,58	147 734,02
	Pozostałe koszty operacyjne	75 378,54	81 258,06	85 158,44
	Strata z tytułu rozchodu niefinansowych aktywów trwałych	0,00	0,00	0,00
	Aktualizacja wartości aktywów niefinansowych	0,00	0,00	0,00
	Inne koszty operacyjne	75 378,54	81 258,06	85 158,44
	Zysk (strata) z działalności operacyjnej (C+D-E)	-3 862 431,75	-4 236 477,18	-4 439 828,07
	Przychody finansowe	15 711,30	16 936,78	17 749,74
	Dywidendy i udziały w zyskach, w tym:	0,00	0,00	0,00
	Odsetki	15 711,30	16 936,78	17 749,74
	Zysk z tytułu rozchodu aktywów finansowych, w tym:	0,00	0,00	0,00
	Aktualizacja wartości aktywów finansowych	0,00	0,00	0,00
		0,00	0,00	0,00

DYREKTOR
SP ZOZ SZPITALA POWIATOWEGO
W PISZU

mgr inż. Marek Skarżyński

GŁÓWNY KSIĘGOWY
SZPITALA POWIATOWEGO W PISZU
mgr Magdalena Sobiewska

Koszty finansowe	513 762,76	553 836,25	580 420,39
Odsetki	513 762,76	553 836,25	580 420,39
Strata z tytułu rozchodu aktywów finansowych	0,00	0,00	0,00
Aktualizacja wartości aktywów finansowych	0,00	0,00	0,00
Inne	0,00	0,00	0,00
Zysk (strata) brutto (F+G-H)	-4 360 483,21	-4 773 376,65	-5 002 498,72
Podatek dochodowy	21 542,00	23 222,00	24 337,00
Pozostałe obowiązkowe zmniejszenia zysku (zwiększenia straty)	0,00	0,00	0,00
Zysk (strata) netto (I-J-K)	-4 382 025,21	-4 796 598,65	-5 026 835,72

Data sporządzenia : Pisz dnia

Kierownik jednostki :

GŁÓWNY KSIĘGOWY
SP ZOZ Szpitala Powiatowego w Pisz
mgr Magdalena Sobiewska

**SAMODZIELNY PUBLICZNY
ZAKŁAD OPIEKI ZDROWOTNEJ
SZPITAL POWIATOWY W PISZU**
12-200 Pisz, ul. Sienkiewicza 2
tel. 87 425-45-19, fax 87 735-20-20
NIP: 8491373268 Regon: 790316961

DYREKTOR
SP ZOZ SZPITALA POWIATOWEGO
w PISZU
mgr inż. Marek Skarżyński

TABELA PUNTÓW OGÓŁEM ZA LATA 2021-2024

Wskaźniki	2021	2022	2023	2024
Wskaźnik zyskowności netto (%)	0	0 ✓	0 ✓	0 ✓
Wskaźnik zyskowności działalności operacyjnej (%)	0	0 ✓	0 ✓	0 ✓
Wskaźnik zyskowność aktywów (%)	0	0 ✓	0 ✓	0 ✓
Wskaźnik bieżącej płynności	0	0 ✓	0 ✓	0 ✓
Wskaźnik szybkiej płynności	0	0 ✓	0 ✓	0 ✓
Wskaźnik rotacji należności (w dniach)	3 ✓	3	3	3
Wskaźnik rotacji zobowiązań (w dniach)	7 ✓	7	7	7
Wskaźnik zadłużenia aktywów (%)	8 ✓	3	0	0
Wskaźnik wypłacalności	0 ✓	0	0	0
RAZEM	18 ✓	13	10	10

Załącznik numer 5
Do programu naprawczego
na lata 2022-2024

DYREKTOR
SP ZOZ SZPITALA POWIATOWEGO
W PISZU
mgr inż. Marek Skarżyński

GŁÓWNY KSIĘGOWY
SP ZOZ Szpitala Powiatowego w Pisz
mgr Magdalena Sobievska

SAMODZIELNY PUBLICZNY
ZAKŁAD OPIEKI ZDROWOTNEJ
SZPITAL POWIATOWY W PISZU
12-200 Pisz, ul. Sienkiewicza 2
tel. 87 425-45-19, fax 87 735-20-20
NIP: 8491373268 Regon: 790316961

Wzrost: 1,70 m
Ciężar ciała: 70 kg
Ciężar ciała: 70 kg

Załącznik numer 5
DO PROGRAMU NAPRAUCZAJĄCEGO
NA LATA 2022-2024

TABELA PODSUMOWUJĄCA WYNIKI OCENY SYTUACJI EKONOMICZNO-FINANSOWEJ -
PROGNOZA NA LATA 2022-2024

Grupa	Wskaźniki	2022		2023		2024	
		Wskaźnik	Ilość punktów	Wskaźnik	Ilość punktów	Wskaźnik	Ilość punktów
I. WSKAŹNIKI ZYSKOWNOŚCI	Wskaźnik zyskowności netto (%)	-7,62%	0	-7,74%	0	-7,74%	0
	Wskaźnik zyskowności działalności operacyjnej (%)	-10,89%	0	-11,01%	0	-11,01%	0
	Wskaźnik zyskowność aktywów (%)	-16,29%	0	-17,73%	0	-19,38%	0
	Razem		0		0		0
II. WSKAŹNIKI PŁYNNOŚCI	Wskaźnik bieżącej płynności	0,35	0	0,34	0	0,33	0
	Wskaźnik szybkiej płynności	0,28	0	0,27	0	0,27	0
	Razem		0		0		0
III. WSKAŹNIKI EFEKTYWNOŚCI	Wskaźnik rotacji należności (w dniach)	24	3	23	3	22	3
	Wskaźnik rotacji zobowiązań (w dniach)	37	7	43	7	44	7
	Razem		10		10		10
IV. WSKAŹNIKI ZADŁUŻENIA	Wskaźnik zadłużenia aktywów (%)	72%	3	88%	0	105%	0
	Wskaźnik wypłacalności	-2,83	0	-1,98	0	-1,58	0
	Razem		3		0		0
Łączna wartość punktów			13		10		10

DYREKTOR
SP ZOZ SZPITALA POWIATOWEGO
w PISZU
mgr inż. Marek Skarzyński

GLÓWNY KSIĘGOWY
SPZOZ Szpitala Powiatowego w Pisz
mgr Magdalena Sobiewska

SAMODZIELNY PUBLICZNY
ZAKŁAD OPIEKI ZDROWOTNEJ
SZPITAL POWIATOWY W PISZU
12-200 Pisz, ul. Sienkiewicza 2
tel. 87 425-45-19, fax 87 735-20-20
NIP: 8491373268 Regon: 790316961

Id: A3E92B4E-CEB5-4DD9-B038-50EAF4B0BC50. Podpisany

BILANS

DO PROGRAMU NABRAJĄCEGO
LATA 2022 - 2024

Wyszczególnienie wg stanu na dzień 31.12

2		2020	2021
AKTYWA		3	4
A. Aktywa trwałe		20 250 255,81	23 200 183,58
I. Wartości niematerialne i prawne		4 788,92	3 880,66
1 Koszty zakończonych prac rozwojowych		0,00	0,00
2 Wartość firmy		0,00	0,00
3 Inne wartości niematerialne i prawne		4 788,92	3 880,66
4 Zaliczki na wartości niematerialne i prawne		0,00	0,00
II. Rzeczowe aktywa trwałe		20 245 466,89	23 196 302,92
1 Środki trwałe		20 034 767,89	22 985 603,92
a) grunty (w tym prawo użytkowania wieczystego gruntu)		105 274,84	105 274,84
b) budynki, lokale, prawa do lokali i obiekty inżynierii lądowej i wodnej		14 957 172,26	18 636 877,81
c) urządzenia techniczne i maszyny		417 183,30	415 288,04
d) środki transportu		814 540,89	858 565,09
e) inne środki trwałe		3 740 596,60	2 969 598,14
2 Środki trwałe w budowie		210 699,00	210 699,00
3 Zaliczki na środki trwałe w budowie		0,00	0,00
III. Należności długoterminowe		0,00	0,00
1 Od pozostałych jednostek		0,00	0,00
IV. Inwestycje długoterminowe		0,00	0,00
1 Nieruchomości		0,00	0,00
2 Wartości niematerialne i prawne		0,00	0,00
3 Długoterminowe aktywa finansowe		0,00	0,00
4 Inne inwestycje długoterminowe		0,00	0,00
V Długoterminowe rozliczenia międzyokresowe		0,00	0,00
1 Aktywa z tytułu odroczonego podatku dochodowego		0,00	0,00
2 Inne rozliczenia międzyokresowe		0,00	0,00
B. Aktywa obrotowe		6 045 763,32	6 772 695,03
I. Zapasy		1 251 432,93	1 155 855,33
1 Materiały		1 251 432,93	1 155 855,33
2 Półprodukty i produkty w toku		0,00	0,00
3 Produkty gotowe		0,00	0,00
4 Towary		0,00	0,00
5 Zaliczki na dostawy		0,00	0,00
II. Należności krótkoterminowe		3 257 007,23	3 659 794,08
1 Należności od pozostałych jednostek		3 257 007,23	3 659 794,08
a) z tytułu dostaw i usług, o okresie spłaty		2 926 071,33	3 364 467,48
- do 12 miesięcy		2 926 071,33	3 364 467,48
- powyżej 12 miesięcy		0,00	0,00
b) z tytułu podatków, dotacji, cel, ZUS i innych tytułów publicznych		0,00	0,00
c) inne		330 935,90	295 326,60
d) dochodzone na drodze sądowej		0,00	0,00
III. Inwestycje krótkoterminowe		1 537 323,16	1 956 926,37
1 Krótkoterminowe aktywa finansowe		1 537 323,16	1 956 926,37
a) w pozostałych jednostkach		0,00	0,00
- udziały lub akcje		0,00	0,00
- inne papiery wartościowe		0,00	0,00
- udzielone pożyczki		0,00	0,00
- inne krótkoterminowe aktywa finansowe		0,00	0,00
b) środki pieniężne i inne aktywa pieniężne		1 537 323,16	1 956 926,37
- środki pieniężne w kasie i na rachunkach		1 537 323,16	1 956 926,37
- inne środki pieniężne		0,00	0,00
- inne aktywa pieniężne		0,00	0,00
2 Inne inwestycje krótkoterminowe		0,00	0,00
IV. Krótkoterminowe rozliczenia międzyokresowe		0,00	119,25
C. Należne wpłaty na kapitał (fundusz) podstawowy		0,00	0,00
D. Udziały (akcje) własne		0,00	0,00
RAZEM AKTYWA		26 296 019,13	29 972 878,61

2022-07-07

SAMODZIELNY PUBLICZNY
ZAKŁAD OPIEKI ZDROWOTNEJ
SZPITAL POWIATOWY W PISZU
12-200 Pisz, ul. Sienkiewicza 2
tel. 87 425-45-19, fax 87 735-20-20
NIP: 8491373268 Regon: 790316961

Za zgodność z oryginałem
STWIERDZAM
Pisz, dnia 2022-11-20
DYREKTOR
mgr inż. Marek Skarżyński
SP ZOZ SZPITALA POWIATOWEGO
W PISZU
Podpis:

GŁÓWNY KSIĘGOWY
SAMODZIELNY PUBLICZNY
ZAKŁAD OPIEKI ZDROWOTNEJ
SZPITAL POWIATOWY W PISZU
12-200 Pisz, ul. Sienkiewicza 2
tel. 87 425-45-19, fax 87 735-20-20
NIP: 8491373268 Regon: 790316961

DYREKTOR
SP ZOZ SZPITALA POWIATOWEGO
W PISZU
mgr inż. Marek Skarżyński

Lp	Wyszczególnienie wg stanu na dzień 31.12	2020	2021
1	2	3	4
PASYWA			
A.	Kapitał (fundusz) własny	-529 622,32	-2 615 195,45
I.	Kapitał podstawowy	11 807 555,81	11 807 555,81
II.	Kapitał (fundusz) zapasowy, w tym:	0,00	0,00
	- nadwyżka wartości sprzedaży (wartości emisyjnej) nad wartością nominalną udziałów (akcji)	0,00	0,00
III.	Kapitał (fundusz) z aktualizacji wyceny, w tym:	0,00	0,00
	- z tytułu aktualizacji wartości godziwej	0,00	0,00
IV.	Pozostałe kapitały (fundusze) rezerwowe, w tym:	0,00	307 234,95
	- tworzone zgodnie z umową (statutem) spółki	0,00	307 234,95
	- na udziały (akcje) własne	0,00	0,00
V.	Zysk (strata) z lat ubiegłych	-12 644 413,08	-12 644 413,08
VI.	Zysk (strata) netto	307 234,95	-2 085 573,13
VII.	Odpisy z zysku netto w ciągu roku obrotowego (wielkość ujemna)	0,00	0,00
B.	Zobowiązania i rezerwy na zobowiązania	26 825 641,45	32 588 074,06
I.	Rezerwy na zobowiązania	1 628 648,00	1 407 459,00
1	Rezerwa z tytułu odroczonego podatku dochodowego	0,00	0,00
2	Rezerwa na świadczenia emerytalne i podobne	1 628 648,00	1 407 459,00
	- długoterminowa	1 121 525,00	880 217,00
	- krótkoterminowa	507 123,00	527 242,00
3	Pozostałe rezerwy	0,00	0,00
	- długoterminowe	0,00	0,00
	- krótkoterminowe	0,00	0,00
II.	Zobowiązania długoterminowe	2 378 162,05	3 604 677,44
2	Wobec pozostałych jednostek	2 378 162,05	3 604 677,44
a)	kredyty i pożyczki	2 344 221,42	3 333 772,78
b)	z tytułu emisji dłużnych papierów wartościowych	0,00	0,00
c)	inne zobowiązania finansowe	33 940,63	21 314,76
d)	inne	0,00	249 589,90
III.	Zobowiązania krótkoterminowe	10 535 259,80	12 119 798,07
1	Wobec pozostałych jednostek	10 099 355,01	11 607 610,96
a)	kredyty i pożyczki	1 513 226,36	1 454 893,08
b)	z tytułu emisji dłużnych papierów wartościowych	0,00	0,00
c)	inne zobowiązania finansowe	17 644,20	12 618,60
d)	z tytułu dostaw i usług, o okresie wymagalności:	4 086 414,63	4 402 549,81
	- do 12 miesięcy	4 086 414,63	4 402 549,81
	- powyżej 12 miesięcy	0,00	0,00
e)	zaliczki otrzymane na dostawy i usługi	0,00	0,00
f)	zobowiązania wekslowe	302 000,00	195 000,00
g)	z tytułu podatków, cel, ZUS i innych tytułów publicznoprawnych	2 611 447,35	4 015 834,27
h)	z tytułu wynagrodzeń	1 326 590,89	1 193 313,73
i)	inne	242 031,58	333 401,47
2	Fundusze specjalne	435 904,79	512 187,11
IV.	Rozliczenia międzyokresowe	12 283 571,60	15 456 139,55
1	Ujemna wartość firmy	0,00	0,00
2	Inne rozliczenia międzyokresowe	12 283 571,60	15 456 139,55
	- długoterminowe	10 680 819,26	13 811 672,86
	- krótkoterminowe	1 602 752,34	1 644 466,69
RAZEM PASYWA		26 296 019,13	29 972 878,61

Data sporządzenia: 07.07.2022 r.

Podpis osoby której powierzono prowadzenie ksiąg rachunkowych

Kierownik jednostki

Magdalena Sobievska
GŁÓWNY KSIĘGOWY
 SP ZOZ Szpitala Powiatowego w Pisz
 mgr Magdalena Sobievska

SAMODZIELNY PUBLICZNY
ZAKŁAD OPIEKI ZDROWOTNEJ
SZPITAL POWIATOWY W PISZU
 12-200 Pisz, ul. Sienkiewicza 2
 tel. 87 425-45-19, fax 87 735-20-20
 NIP: 8491373268 Regon: 790316961

DYREKTOR
 SP ZOZ SZPITALA POWIATOWEGO
 w PISZU
 mgr inż. Marek Skarżyński

SAMODZIELNY PUBLICZNY
ZAKŁAD OPIEKI ZDROWOTNEJ
SZPITAL POWIATOWY W PISZU
 12-200 Pisz, ul. Sienkiewicza 2
 tel. 87 425-45-19, fax 87 735-20-20
 NIP: 8491373268 Regon: 790316961

Za zgodność z oryginałem
STWIERDZAM 2022-11-30
 Pisz, dnia
DYREKTOR
 SP ZOZ SZPITALA POWIATOWEGO
 w PISZU
 Podpis:

mgr inż. Marek Skarżyński

RACHUNEK ZYSKÓW I STRAT

(wariant porównawczy)

24 CZYNIK NUMER 7
DO PROGRAMU
NAPRAUCIEGO NA LAT 2022-2023

Wiersz	Wyszczególnienie wg stanu na dzień 31.12	2020	2021
A.	Przychody netto ze sprzedaży i zrównane z nimi, w tym:		
I.	Przychody netto ze sprzedaży produktów	48 771 045,34	53 692 203,08
II.	Zmiana stanu produktów (zwiększenie –wartość dodatnia, zmniejszenie –wartość ujemna)	0,00	
III.	Koszt wytworzenia produktów na własne potrzeby jednostki	0,00	
IV.	Przychody netto ze sprzedaży towarów i materiałów	0,00	
B.	Koszty działalności operacyjnej	50 787 236,23	57 415 391,22
I.	Amortyzacja	2 241 890,69	2 255 281,90
II.	Zużycie materiałów i energii	7 347 817,92	8 443 017,77
III.	Usługi obce	17 960 390,25	20 090 003,83
IV.	Podatki i opłaty, w tym:	444 083,00	487 604,30
	- podatek akcyzowy	0,00	0,00
V.	Wynagrodzenia	18 820 441,26	21 557 207,43
VI.	Ubezpieczenia społeczne i inne świadczenia, w tym:	3 708 796,88	4 329 191,52
	- emerytalne	1 555 530,47	1 893 913,89
	Pozostałe koszty rodzajowe	263 816,23	253 084,47
	Wartość sprzedanych towarów i materiałów	0,00	
	Zysk (strata) ze sprzedaży (A-B)	-2 016 190,89	-3 723 188,14
	Pozostałe przychody operacyjne	2 810 794,82	2 185 203,22
	Zysk z tytułu rozchodu niefinansowych aktywów trwałych	0,00	0,00
	Dotacje	128 013,40	0,00
	Aktualizacja wartości aktywów niefinansowych- rozl. przych..przyszłych okresów	1 775 949,52	1 954 374,50
	Inne przychody operacyjne	906 831,90	230 828,72
	Pozostałe koszty operacyjne	112 138,29	124 758,49
	Strata z tytułu rozchodu niefinansowych aktywów trwałych	0,00	0,00
	Aktualizacja wartości aktywów niefinansowych	19 771,30	0,00
	Inne koszty operacyjne	92 366,99	124 758,49
	Zysk (strata) z działalności operacyjnej (C+D-E)	682 465,64	-1 662 743,41
	Przychody finansowe	22 880,79	2 104,67
	Dywidendy i udziały w zyskach, w tym:	0,00	0,00
	Odsetki	22 880,79	2 104,67
	Zysk z tytułu rozchodu aktywów finansowych, w tym:	0,00	0,00
	Aktualizacja wartości aktywów finansowych	0,00	0,00
	Inne	0,00	0,00
	Koszty finansowe	329 120,48	373 763,39
	Odsetki	329 120,48	373 763,39
	Strata z tytułu rozchodu aktywów finansowych	0,00	0,00
	Aktualizacja wartości aktywów finansowych	0,00	0,00
	Inne	0,00	0,00
	Zysk (strata) brutto (F+G-H)	376 225,95	-2 034 402,13
	Podatek dochodowy	68 991,00	51 171,00
	Pozostałe obowiązkowe zmniejszenia zysku (zwiększenia straty)	0,00	0,00
	Zysk (strata) netto (I-J-K)	307 234,95	-2 085 573,13

Pisz, 07.07.2022 rok

Podpis osoby, której powierzono prowadzenie ksiąg rachunkowych

M. Sobievska
SAMODZIELNY PUBLICZNY
SZPITAL POWIATOWY W PISZU
12-200 Pisz, ul. Sienkiewicza 2
tel. 87 425-45-19, fax 87 735-20-20

Kierownik jednostki

M. Skarżyński
DYREKTOR
SZPITALA POWIATOWEGO
W PISZU
mgr inż. Marek Skarżyński

SAMODZIELNY PUBLICZNY
SZPITAL POWIATOWY W PISZU
12-200 Pisz, ul. Sienkiewicza 2
tel. 87 425-45-19, fax 87 735-20-20
NIP: 8491373268 Regon: 790316961

Za zgodność z oryginałem
STWIERDZAM 2022 - 11-30
Pisz, dnia
Podpis:

mgr inż. Marek Skarżyński

Id: A3E92B4E-CEB5-4DD9-B038-50EAF4B0BC50. Podpisany

Wynik finansowy

Ośrodków Powstawania Kosztów w SP ZOZ Szpitalu Powiatowym w Pisz

Lp.	Nazwa OPK	Wynik finansowy 2021r.	Wynik finansowy na dzień 31.10.2022
1.	Oddział Chirurgii Ogólnej	343.338,38	359.535,82
2.	Oddział Dziecięcy	-975.860,24	-878.582,19
3.	Oddział Neonatologiczny	-744.651,91	-792.113,80
4.	Oddział Urazowo-Ortopedyczny	-1.195.621,39	-1.225.593,49
5.	Oddział Położniczo-Ginekologiczny	-2.739.805,71	-2.995.442,98
6.	Oddział Wewnętrzny	276.848,40	1.295.395,90
7.	Oddział Obserwacyjno-Zakaźny	190.154,24	-384.700,63
8.	Oddział Opieki Paliatywnej (wyrejestrowanie 01.07.2022)	-776.292,63	-362.806,52 (przychody do 30.06.2022)
9.	Oddział ItiA	-1.365.673,90	-1.741.987,32
10.	Szpitalny Oddział Ratownictwa	-68.999,21	153.455,67
11.	Poradnia Ginek.-Położ. Pisz	70.877,39	33.996,82
12.	Poradnia Ginek.-Położ. Ruciane-Nida	-25.299,26	-15.040,08
13.	Poradnia Ginek.-Położ. Biała Piska	-27.507,61	-10.214,76
14.	Poradnia Ginek.-Położ. Orzysz	-40.123,34	-55.606,79
15.	Por. Onkologiczna	15.608,44	-13.421,18
16.	Por. Chorób Zakaźnych	212.314,41	143.634,53
17.	Por. Chirurgii Ogólnej	73.988,55	42.890,39
18.	Por. Ortopedyczno-Urazowa	76.213,58	20.462,73
19.	Por. Preluksacyjna	41.526,20	39.497,25
20.	Por. Gastroenterologiczna	-67.482,19	-42.186,32
21.	Por. Kardiologiczna	-5.305,77	-2.690,36
22.	Por. Endokrynologiczna	-35.368,00	93.638,37
23.	Por. Urologiczna	-54.341,39	-58.742,06
24.	Por. Diabetologiczna	-12.352,43	-68.017,21
25.	Zespół Transportów Medycznych	-116.306,00	-247.472,29
26.	Zespół RM Podstawowy Orzysz	293.529,43	454.653,51
27.	Zespół RM Podstawowy Biała Piska	367.763,60	533.297,58
28.	Zespół RM Podstawowy Ruciane Nida	304.509,57	361.927,56
29.	Zespół RM Podstawowy Pisz	730.654,00	423.272,70
30.	Punkt Szczepień i Wymazów	1.664.350,93	134.195,48
31.	Ambulatorium	683.641,81	640.022,39

Handwritten notes in the right margin, oriented vertically. The text is illegible due to the image quality.

32.	Pracownia Fizjoterapii	-215.569,53	-252.035,88
	Razem Oddziały	-7.056.563,97	-6.572.839,54
	Razem Poradnie	222.748,58	108.201,33
	Razem Pomoc Doraźna	1.580.150,69	1.525.679,06
	Punkt Szczepień i Wymazów	1.664.350,93	134.195,48
	Ambulatorium	683.641,81	640.022,39
	Pracownia Fizjoterapii	-215.569,53	-252.035,88
	Pracownia Endoskopii	180.011,68	276.576,00
	Ogółem działalność podstawowa	-2.941.229,90	-4.140.201,16

GŁÓWNY KSIĘGOWY
 SPZOZ Szpitala Powiatowego w Pisz
mgr Magdalena Sobiewska

SAMODZIELNY PUBLICZNY
 ZAKŁAD OPIEKI ZDROWOTNEJ
 SZPITAL POWIATOWY W PISZU
 12-200 Pisz, ul. Sienkiewicza 2
 tel. 87 425-45-19, fax 87 735-20-20
 NIP: 8491373268 Regon: 790316961

DYREKTOR
 SP ZOZ SZPITALA POWIATOWEGO
 w PISZU
mgr inż. Marek Skarżyński