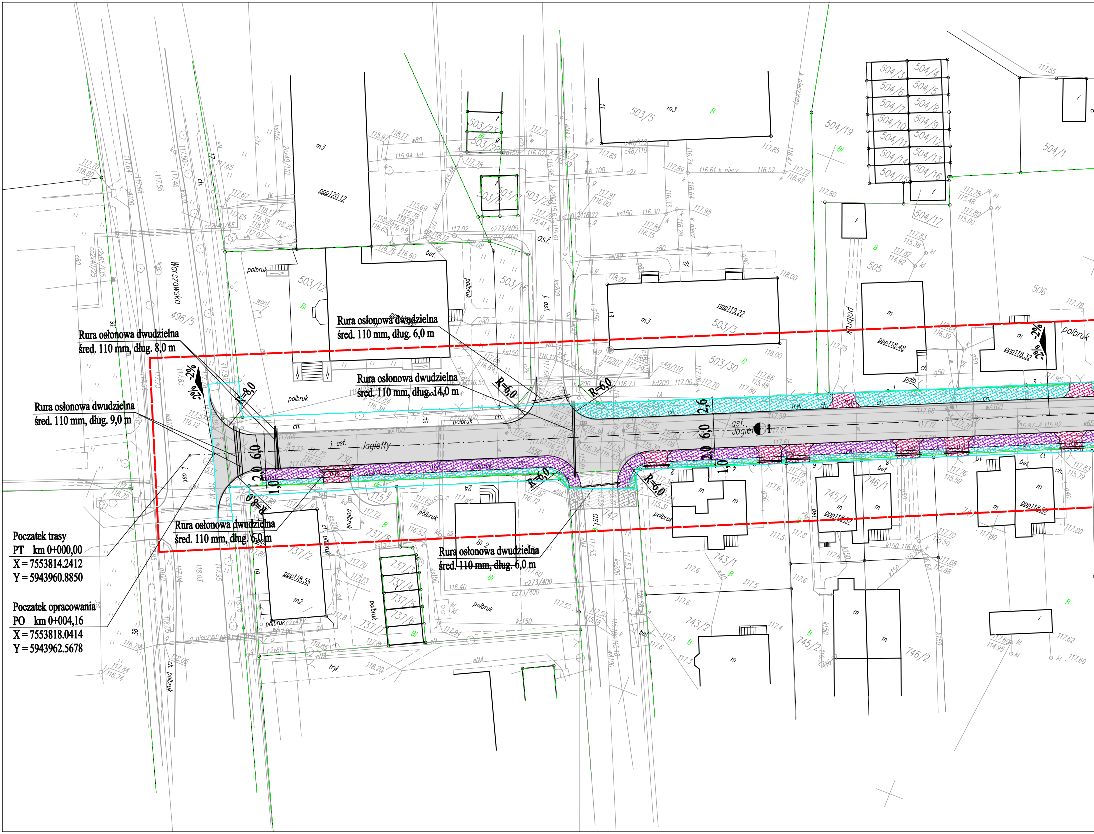
Warszawska
Jagiełły
asf.
polbruk
R=8,0
R=6,0
R=6,0
R=6,0
R=6,0
R=8,0
6,0
2,0
1,0
2,6
6,0
2,0
1,0
-2%
-2%
-2%
-2%
496/5
503/12
503/16
503/3
503/30
503/5
503/29
503/17
503/8
503/23
503/28
504/3
504/4
504/6
504/5
504/7
504/8
504/10
504/9
504/11
504/12
504/14
504/13
504/15
504/16
504/17
504/19
504/1
505
506
736
737/8
737/2
737/3
737/4
737/5
737/6
737/7
743/1
743/2
745/1
745/2
746/1
746/2
742
ppp120.12
ppp119.22
ppp118.48
ppp118.32
ppp118.55
ppp118.67
ppp118.97
m3
m2
Bi
B
ch.
bet.
tryl.
1
1

Rura osłonowa dwudzielna
śred. 110 mm, dług. 8,0 m

Rura osłonowa dwudzielna
śred. 110 mm, dług. 6,0 m

Rura osłonowa dwudzielna
śred. 110 mm, dług. 14,0 m

Rura osłonowa dwudzielna
śred. 110 mm, dług. 9,0 m

Rura osłonowa dwudzielna
śred. 110 mm, dług. 6,0 m

Rura osłonowa dwudzielna
śred. 110 mm, dług. 6,0 m

Poczatek trasy
PT km 0+000,00
X = 7553814.2412
Y = 5943960.8850

Poczatek opracowania
PO km 0+004,16
X = 7553818.0414
Y = 5943962.5678

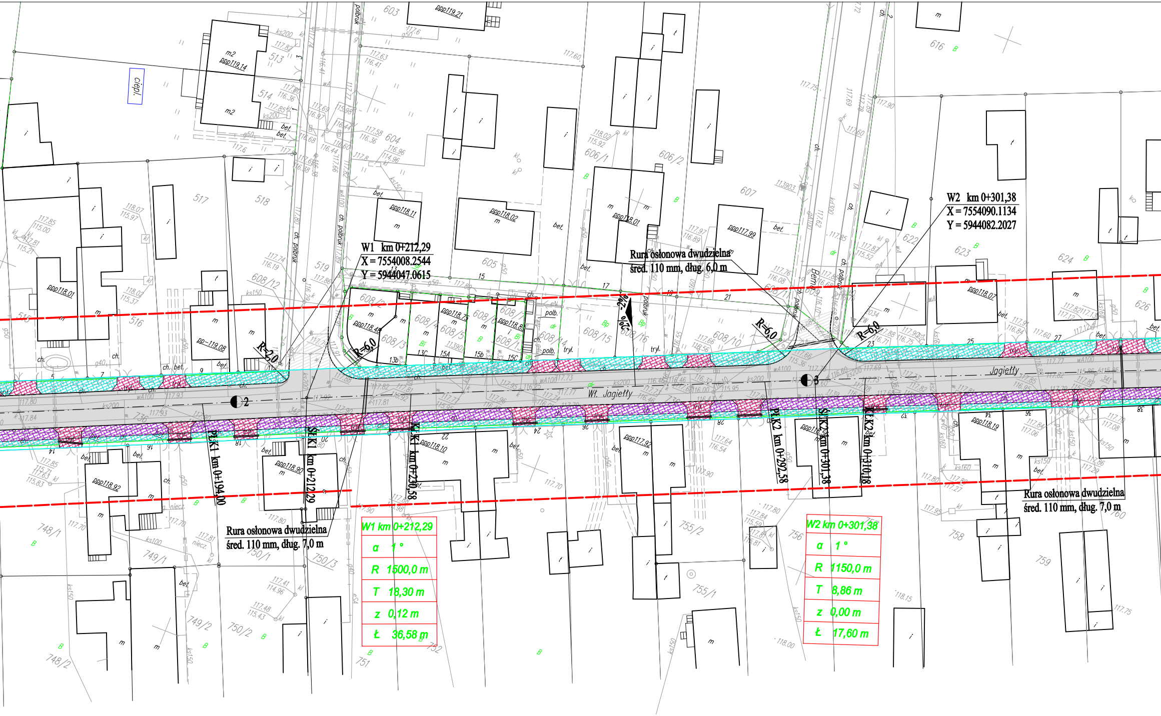
W1 km 0+212,29
X = 7554008.2544
Y = 5944047.0615
W2 km 0+301,38
X = 7554090.1134
Y = 5944082.2027
Rura osłonowa dwudzielna
śred. 110 mm, dług. 6,0 m
Rura osłonowa dwudzielna
śred. 110 mm, dług. 7,0 m
Rura osłonowa dwudzielna
śred. 110 mm, dług. 7,0 m
PłK1 km 0+194,00
ŚłK1 km 0+212,29
KłK1 km 0+230,58
PłK2 km 0+292,58
ŚłK2 km 0+301,38
KłK2 km 0+310,18
R=2,0
R=6,0
R=6,0
R=6,0
-2%
Wł. Jagiełły
Jagiełły
Bema
2
3
ciepł.

W1 km 0+212,29	
α	1 °
R	1500,0 m
T	18,30 m
z	0,12 m
Ł	36,58 m

W2 km 0+301,38	
α	1 °
R	1150,0 m
T	8,86 m
z	0,00 m
Ł	17,60 m

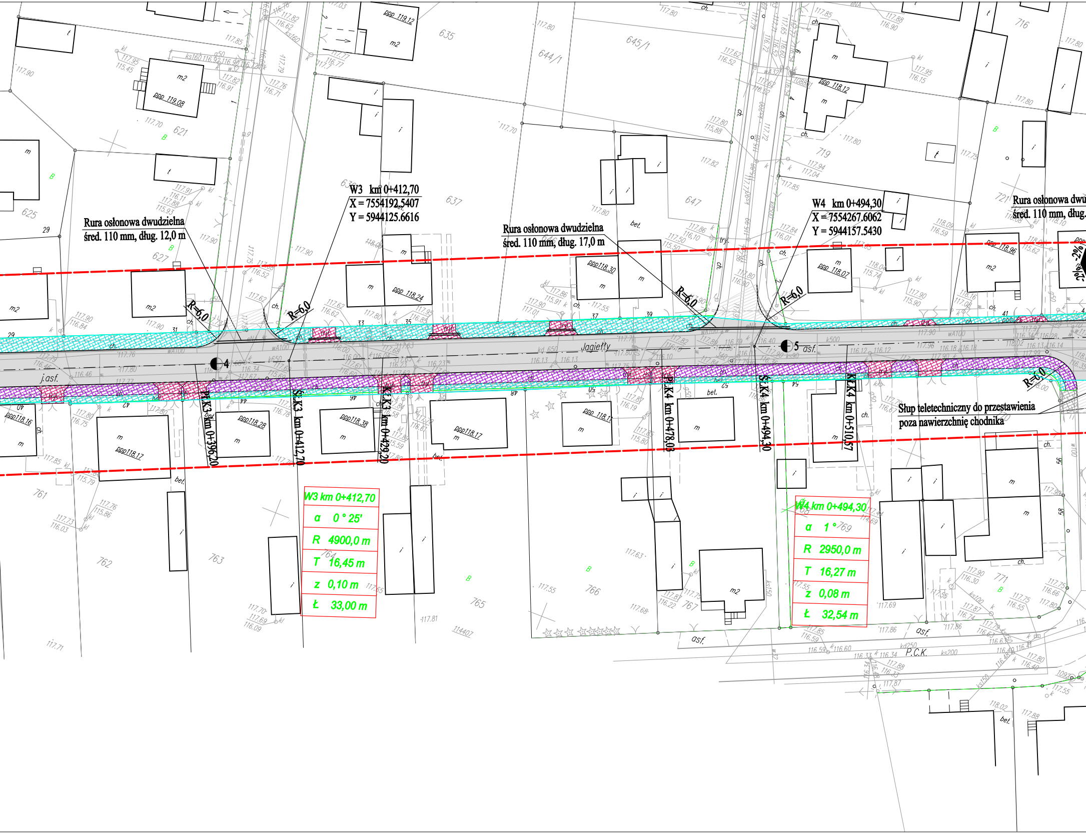
W3 km 0+412,70
X = 7554192.5407
Y = 5944125.6616
W4 km 0+494,30
X = 7554267.6062
Y = 5944157.5430
Rura osłonowa dwudzielna
śred. 110 mm, dług. 12,0 m
Rura osłonowa dwudzielna
śred. 110 mm, dług. 17,0 m
Rura osłonowa dwu
śred. 110 mm, dług.
R=6,0
R=6,0
R=6,0
R=6,0
R=6,0
Jagiełły
j.asf.
asf.
4
5
P.K3 km 0+396,20
Ś.K3 km 0+412,70
K.K3 km 0+429,20
P.K4 km 0+478,03
Ś.K4 km 0+494,30
K.K4 km 0+510,57
Słup teletechniczny do przestawienia
poza nawierzchnię chodnika
-2%
W3 km 0+412,70
α 0 ° 25'
R 4900,0 m
T 16,45 m
z 0,10 m
Ł 33,00 m
W4 km 0+494,30
α 1 °
R 2950,0 m
T 16,27 m
z 0,08 m
Ł 32,54 m
P.C.K.

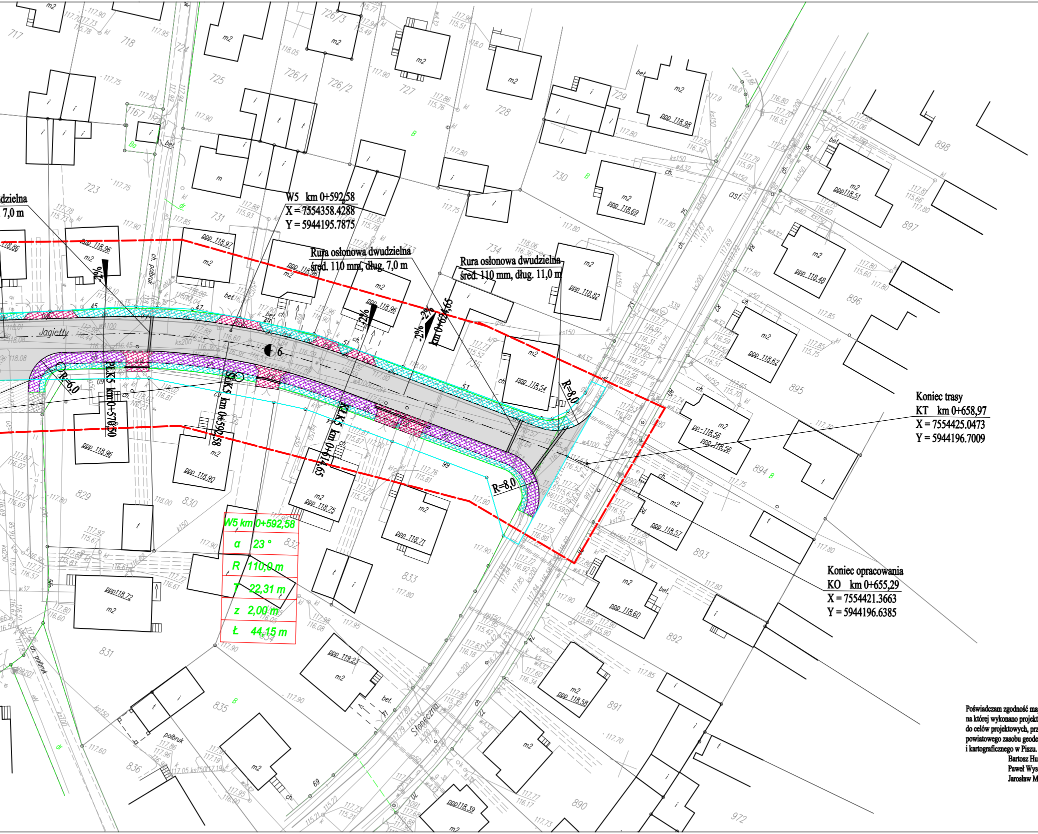
...dzielna
...7,0 m
W5 km 0+592,58
X = 7554358.4288
Y = 5944195.7875
Rura osłonowa dwudzielna
śred. 110 mm, dług. 7,0 m
Rura osłonowa dwudzielna
śred. 110 mm, dług. 11,0 m
Jagiełły
Słoneczna
PEK5 km 0+570,50
SKK5 km 0+592,58
KKK5 km 0+614,65
km 0+624,65
R=6,0
R=8,0
R=8,0
2%
-2%
W5 km 0+592,58
α 23°
R 110,0 m
T 22,31 m
z 2,00 m
Ł 44,15 m
Koniec trasy
KT km 0+658,97
X = 7554425.0473
Y = 5944196.7009
Koniec opracowania
KO km 0+655,29
X = 7554421.3663
Y = 5944196.6385
ch. polbruk
bet.
asf.
m2
i
t
717
718
723
724
725
726/1
726/2
726/3
727
728
729
730
731
734
735
829
830
831
832
833
835
836
889
890
891
892
893
894
895
896
897
898
972

MAPA DO CELÓW PROJEKTOWYCH		
Indetyfikator zgłoszenia pracy geodezyjnej		G.6642.1.509.2018
Nr ks. zam.		19382 / 114/2018
województwo	identyfikator i nazwa	28– warmińsko– mazurskie
powiat	identyfikator i nazwa	2816– piski
Jednostka ewidencyjna	identyfikator i nazwa	281603_4– Pisz – miasto
Obręb ewidencyjny	identyfikator i nazwa	0001–Pisz1
	ulica	Jagiełły
Działka ewidencyjna nr:		736
Skala mapy		1 : 500
Nazwa układu współrzędnych	prostokątnych płaskich	2000/7
	wysokości	Kronsztad 60
Zakres opracowania		————
Informacja o służebności gruntowej w zakresie aktualizacji mapy		Nie badano
Data opracowania mapy		18.07.2018 r.

Nie wyklucza się istnienia w terenie innych nie wskazanych na niniejszej mapie urządzeń podziemnych, które nie były zgłoszone do inwentaryzacji powykonawczej lub brak było informacji branżowych.

Niniejsza mapa została sporządzona na podstawie istniejących materiałów stanowiących zasób ośrodka oraz pomiaru uzupełniającego

GEOCAD-ANDRZEJ JUST
Usługi Geodezyjne i Taxi
12-200 Pisz, ul. Tadeusza Kościuszki 14/23
NIP 849-137-28-06 REGON 510077131
tel. 502 607 398

Nazwa/imię i nazwisko wykonawcy

GEODETA UPRAWNIONY
inż. Andrzej Just
Świadectwo nr 19382
12-200 Pisz, ul. Tadeusza Kościuszki 14/23
tel. 502 607 398
Just Andrzej

imię i nazwisko, nr uprawnień

Organ prowadzący państwowy zasób geodezyjny i kartograficzny
STAROSTA PISKI
Identyfikator ewidencyjny materiału zasobu
P.2816.2018.981
Data wpisania operatu technicznego do ewidencji materiałów zasobu
2018-07-31
Imię, nazwisko i podpis osoby reprezentującej organ
Z up. STAROSTY
inż. Dorota Płochocka-Siejwa
GEODETA POWIATOWY

LEGENDA:

Istniejąca:

8/3	Nr geodezyjne działek
—	Granice geodezyjne działek
←·→	Istniejące linie energetyczne napowietrzne
tA	Istniejące linie teletechniczne kablowe
w90	Istniejąca sieć wodociagowa
ks75tł.	Istniejąca sieć sanitarna
W H	Istniejący hydrant sieci wodociągowej
.176.6	Istniejące rzędne terenu

Projektowana:

▒	Nawierzchnia jezdni, beton asfaltowy AC 11 S
▨	Nawierzchnia jezdni, beton asfaltowy AC 11 S (uzupełnienie skrzyżowania)
▦	Nawierzchnia chodnika, kostka betonowa grub. 8 cm
▦	Nawierzchnia ścieżki rowerowej, kostka betonowa grub. 8 cm
▦	Nawierzchnia zjazdów i zatoki parkingowej, kostka betonowa grub. 8 cm
- - - - -	Krawężnik betonowy 15x22 cm najazdowy
——	Krawężnik betonowy 15x30 cm wystający
——	Obrzeże betonowe 8x30 cm
——	Linie rozgraniczające inwestycję

UWAGA:
Rury osłonowe dwudzielne
śred. 110 mm, dług. 5,0 m zastosować na zjazdach,
w miejscach oznaczonych na rysunku.

Poświadczam zgodność mapy,
na której wykonano projekt z mapą
do celów projektowych, przyjętą do
powiatowego zasobu geodezyjnego
i kartograficznego w Piszu.
Bartosz Huryń
Paweł Wysocki
Jarosław Malinowski

	BIURO PROJEKTOWE I NADZORU "FILAR" Paweł Wysocki 12-200 Pisz, uL. K. I. Gałczyńskiego 7/15, tel. 505 11 77 26		
INWESTOR: **Powiat Piski** **ul. Czerniewskiego 6** **12 - 200 Pisz**	OBIEKT: **Droga powiatowa nr 4603 N - ul. Jagiełły** **od km 0+000 do km 0+657 w m. Pisz**		STADIUM: **Projekt wykonawczy**
Nazwa rysunku:	**Projekt zagospodarowania terenu**		Nr rys.: 2
Projektant:	mgr inż. Bartosz Kamil Huryń upr. bud. PDL/0122/POOD/09		
Opracował:	mgr inż. Jarosław Malinowski		
Sprawdzający:	mgr inż. Paweł Wysocki upr. bud. WAM/0024/PWOD/18		
Branża:	Drogowa	Skala 1:500	Data: wrzesień 2018 r.