

**UCHWAŁA Nr 133/163/2022**  
**ZARZĄDU POWIATU w PISZU**  
**z dnia 14 grudnia 2022 r.**

**w sprawie zmiany Uchwały Nr 51/122/2014 Zarządu Powiatu w Pisz**  
**z dnia 10 lipca 2014r. w sprawie przyjęcia Regulaminu Organizacyjnego**  
**Powiatowego Centrum Pomocy Rodzinie w Pisz**

Na podstawie art. 32 ust.1 oraz art. 36 ust.1 ustawy z dnia 5 czerwca 1998r. o samorządzie powiatowym ( t.j. Dz.U. z 2022r. poz.1526) oraz art.19 i art. 112 ust.1 ustawy z dnia 12 marca 2004r. o pomocy społecznej (t.j. Dz.U. z 2021r. poz.2268 z późn.zm), Zarząd Powiatu w Pisz uchwala, co następuje:

**§ 1**

W Regulaminie Organizacyjnym Powiatowego Centrum Pomocy Rodzinie w Pisz nadanym Uchwałą Nr 51/122/2014 Zarządu Powiatu w Pisz z dnia 10 lipca 2014r., zmienioną Uchwałą Nr 15/8/2015 Zarządu Powiatu w Pisz z dnia 17 lutego 2015r., zmienioną Uchwałą Nr 81/114/2021 Zarządu Powiatu w Pisz z dnia 4 listopada 2021r., zmienioną Uchwałą Nr 13/126/2022 Zarządu Powiatu w Pisz z dnia 10 lutego 2022r. i zmienioną Uchwałą Nr 120/157/2022 Zarządu Powiatu w Pisz z dnia 3 listopada 2022r. wprowadza się następujące zmiany:

**§ 8 pkt I** otrzymuje brzmienie:

I.,„Strukturę organizacyjną Centrum tworzą następujące stanowiska i zespoły pracy:

Dyrektor - 1 etat

Zastępca Dyrektora /Specjalista pracy z rodziną-1 etat

1. Zespół do spraw pieczy zastępczej:

Pracownik socjalny-1 etat

Psycholog - umowa zlecenie

Pedagog- umowa zlecenie

Koordynator rodzinnej pieczy zastępczej -1/2 etatu / umowa zlecenie

Wychowawca placówki wsparcia dziennego -1 etat

2. Zespół do spraw osób starszych i niepełnosprawnych:

Aspirant pracy socjalnej- 1 etat

Inspektor-1 etat

3. Zespół ekonomiczno -administracyjny:

Główny księgowy - 1 etat

Pracownik administracyjno -biurowy- 1 etat

4. Pozostałe stanowiska:

Radca prawny - umowa zlecenie

Doradca ds. osób niepełnosprawnych - umowa zlecenie

Informatyk - umowa zlecenie

Mediator - umowa zlecenie

Sprzątaczką - umowa zlecenie”.

II. Poza wymienionymi stanowiskami Dyrektor Centrum w celu realizacji zadań wynikających z projektów dofinansowanych ze środków Unii Europejskiej i krajowych w czasie ich trwania może tworzyć inne stanowiska pracy.

III. W Centrum mogą działać inne zespoły powołane przez Dyrektora.

IV. W skład struktury organizacyjnej Centrum wchodzi również:

- 1) Specjalistyczna Poradnia Rodzinna
- 2) Ośrodek Interwencji Kryzysowej
- 3) Mieszkanie Chronione
- 4) Grupa wsparcia dla rodzin zastępczych
- 5) Placówka wsparcia dziennego - Świetlica „PANDA”

## § 2

**Po § 7 dodaje się § 7<sup>1</sup> w brzmieniu:**

Do zakresu czynności Zastępcy Dyrektora należy w szczególności:

- 1) Współudział w organizowaniu funkcjonowania Centrum oraz pomoc w organizacji pracy podległych zespołów i placówek,
- 2) Zastępowanie Dyrektora w realizacji jego obowiązków w czasie jego nieobecności,
- 3) Wydawanie decyzji administracyjnych z upoważnienia Starosty w indywidualnych sprawach z zakresu ustawy o wspieraniu rodziny i systemu pieczy zastępczej, ustawy o pomocy społecznej oraz z zakresu ustawy o rehabilitacji zawodowej, społecznej oraz zatrudnianiu osób niepełnosprawnych oraz wydawanie skierowań do podległych placówek,
- 4) Współpraca z sądem opiekuńczym w sprawach dotyczących zapewnienia opieki dzieciom w pieczy zastępczej,
- 5) Wytaczanie powództwa o zasądzenie świadczeń alimentacyjnych na rzecz dzieci przebywających w pieczy zastępczej,
- 6) Zawieranie umów cywilnoprawnych na podstawie stosownych upoważnień,
- 7) Współpraca z instytucjami, organizacjami pozarządowymi działającymi na rzecz dzieci i rodziny, osób niepełnosprawnych oraz osób dotkniętych przemocą w rodzinie,

- 8) Koordynowanie powiatowej strategii rozwiązywania problemów społecznych i innych programów realizowanych przez Centrum,
- 9) Realizacja innych zadań zleconych przez Dyrektora.

### § 3

Załącznik nr 1 do Uchwały Nr 51/122/2014 Zarządu Powiatu w Piszcu z dnia 10 lipca 2014r. w sprawie przyjęcia Regulaminu Organizacyjnego Powiatowego Centrum Pomocy Rodzinie w Piszcu otrzymuje brzmienie, jak w załączniku do niniejszej uchwały.

### § 4

Wykonanie Uchwały powierza się Dyrektorowi Powiatowego Centrum Pomocy Rodzinie w Piszcu.

### § 5

Uchwała wchodzi w życie z dniem podjęcia i podlega ogłoszeniu w sposób zwyczajowo przyjęty.

STAROSTA  
*mgr Andrzej Nowicki*

# **SCHEMAT ORGANIZACYJNY POWIATOWEGO CENTRUM POMOCY RODZINIE W PISZU**

Załącznik Nr 1  
do Regulaminu Organizacyjnego

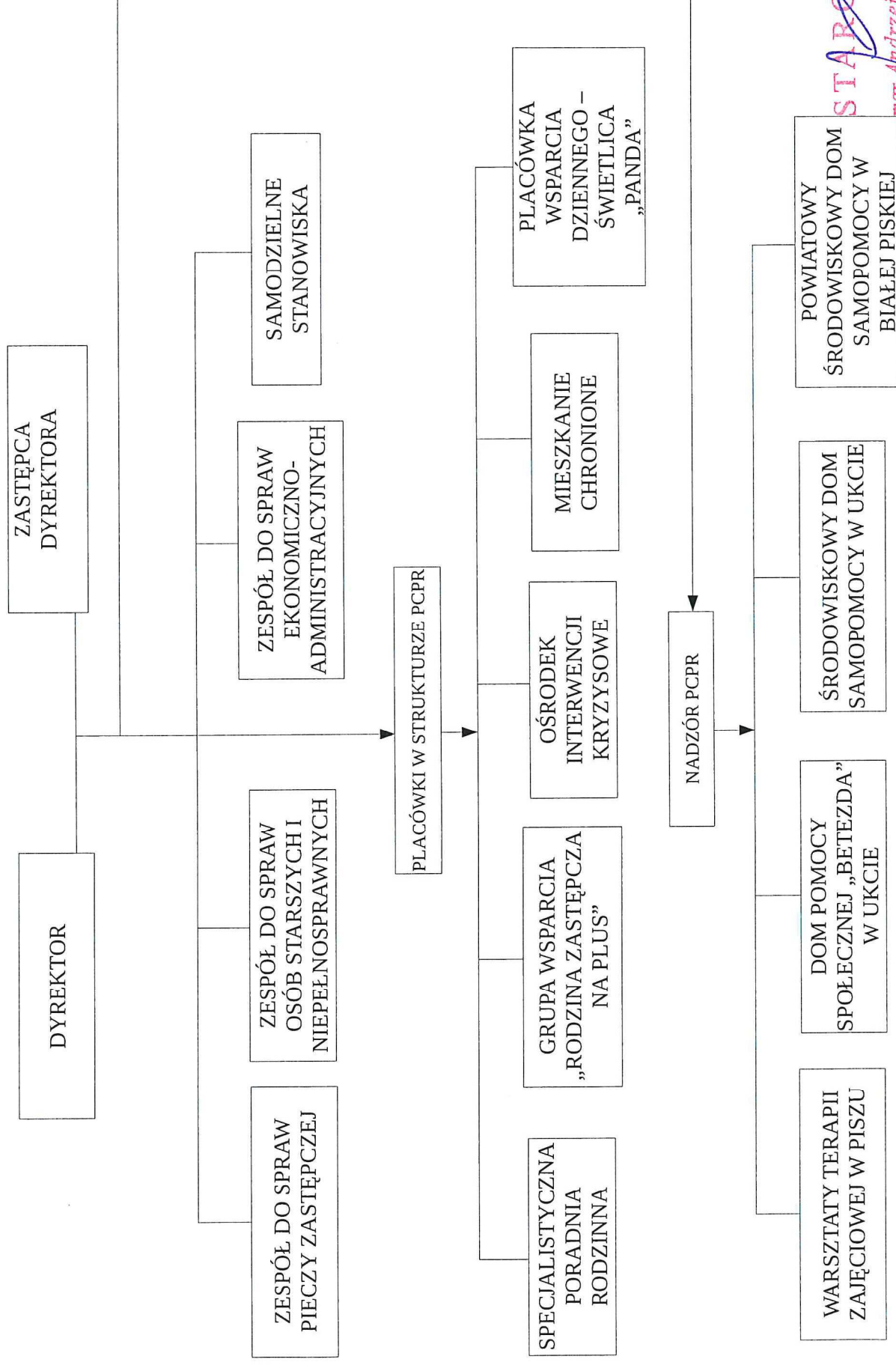

**STAROSTA**  
mgr Andrzej Nowicki