

Uchwała Nr 120/157/2022
Zarządu Powiatu W Pisz
z dnia 3 listopada 2022 r.

w sprawie zmiany Uchwały Nr 51 /122/2014 Zarządu Powiatu w Pisz
z dnia 10 lipca 2014r. w sprawie przyjęcia Regulaminu Organizacyjnego Powiatowego
Centrum Pomocy Rodzinie w Pisz

Na podstawie art. 32 ust. 1 oraz art. 36 ust.1 ustawy z dnia 5 czerwca 1998r. o samorządzie powiatowym (t.j. Dz.U. z 2022r., poz.1526.) oraz art.19 i art. 112 ust.1 ustawy z dnia 12 marca 2004r.o pomocy społecznej (t.j. Dz.U. z 2021r. poz.2268 z późn.zm), Zarząd Powiatu w Pisz uchwala, co następuje:

§ 1

W Regulaminie Organizacyjnym Powiatowego Centrum Pomocy Rodzinie w Pisz nadanym Uchwałą Nr 51/122/2014 Zarządu Powiatu w Pisz z dnia 10 lipca 2014r., zmienioną Uchwałą Nr 15/8/2015 Zarządu Powiatu w Pisz z dnia 17 lutego 2015r. i zmienioną Uchwałą Nr 81/114/2021 Zarządu Powiatu w Pisz z dnia 4 listopada 2021r. i zmienioną Uchwałą Nr 13/126/2022 Zarządu Powiatu w Pisz z dnia 10 lutego 2022r. wprowadza się następujące zmiany:

§ 8 pkt. I otrzymuje brzmienie:

I. „Strukturę organizacyjną Centrum tworzą następujące stanowiska i zespoły pracy:

Dyrektor - 1 etat

1. Zespół do spraw pieczy zastępczej:

Specjalista pracy z rodziną - 1 etat

Pracownik socjalny-1 etat

Psycholog - umowa zlecenie

Pedagog- umowa zlecenie

Koordinator rodzinnej pieczy zastępczej -1/2 etatu / umowa zlecenie

Wychowawca placówki wsparcia dziennego -1 etat

2. Zespół do spraw osób starszych i niepełnosprawnych:

Aspirant pracy socjalnej- 1 etat

Inspektor-1 etat

3. Zespół ekonomiczno -administracyjny:

Główny księgowy - 1 etat

Pracownik administracyjno -biurowy- 1 etat

4. Pozostałe stanowiska:

Radca prawny-umowa zlecenie

Doradca ds osób niepełnosprawnych-umowa zlecenie

Informatyk-umowa zlecenie

Mediator- umowa zlecenie

Sprzątaczką -umowa zlecenie”.

II. Poza wymienionymi stanowiskami Dyrektor Centrum w celu realizacji zadań wynikających z projektów dofinansowanych ze środków Unii Europejskiej i krajowych w czasie ich trwania może tworzyć inne stanowiska pracy.

III. W Centrum mogą działać inne zespoły powołane przez Dyrektora.

IV. W skład struktury organizacyjnej Centrum wchodzi również:

- 1) Specjalistyczna Poradnia Rodzinna
- 2) Ośrodek Interwencji Kryzysowej
- 3) Mieszkanie Chronione
- 4) Grupa wsparcia dla rodzin zastępczych
- 5) Placówka wsparcia dziennego - Świetlica „PANDA”

§ 2

Załącznik nr 1 do Uchwały Nr 51/122/2014 Zarządu Powiatu w Piszcu z dnia 10 lipca 2014r. w sprawie przyjęcia Regulaminu Organizacyjnego Powiatowego Centrum Pomocy Rodzinie w Piszcu otrzymuje brzmienie, jak w załączniku do niniejszej uchwały.

§ 3

Wykonanie Uchwały powierza się Dyrektorowi Powiatowego Centrum Pomocy Rodzinie w Piszcu.

§ 4

Uchwała wchodzi w życie z dniem podjęcia i podlega ogłoszeniu w sposób zwyczajowo przyjęty.

STAROSTA
mgr Andrzej Nowicki

**SCHEMAT ORGANIZACYJNY
POWIATOWEGO CENTRUM POMOCY RODZINIE W PISZU**

Załącznik Nr 1
do Regulaminu Organizacyjnego

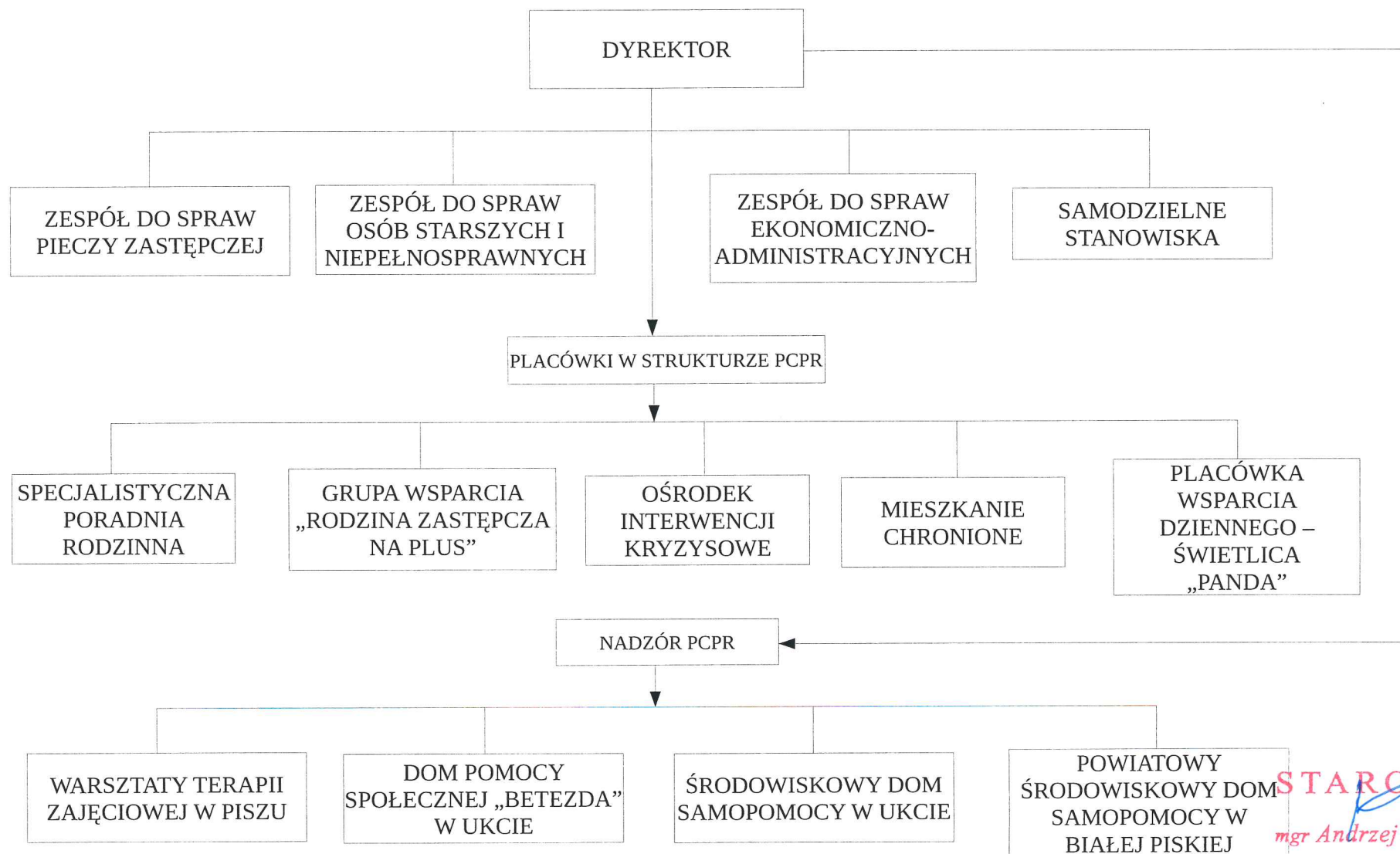

STAROSTA
mgr Andrzej Nowicki