

UCHWAŁA Nr 65/141/2022
ZARZĄDU POWIATU w Pisz
z dnia 9 czerwca 2022 r.

w sprawie zmiany Regulaminu Organizacyjnego Starostwa Powiatowego w Pisz

Na podstawie art. 32 ust. 2 pkt 6 oraz art. 35 ust. 1 ustawy z dnia 5 czerwca 1998 r. o samorządzie powiatowym (t.j. Dz.U. z 2022 r., poz. 528) Zarząd Powiatu w Pisz uchwala, co następuje:

§ 1

W Regulaminie Organizacyjnym Starostwa Powiatowego w Pisz, stanowiącym załącznik do uchwały Nr 89/35/2015 Zarządu Powiatu w Pisz z dnia 9 grudnia 2015 r. w sprawie uchwalenia Regulaminu Organizacyjnego Starostwa Powiatowego w Pisz, zmienionym: uchwałą Nr 30/46/2016 Zarządu Powiatu w Pisz z dnia 18 marca 2016 r., uchwałą Nr 42/50/2016 Zarządu Powiatu w Pisz z dnia 28 kwietnia 2016 r., uchwałą Nr 9/79/2017 Zarządu Powiatu w Pisz z dnia 28 lutego 2017 r., uchwałą Nr 41/90/2017 Zarządu Powiatu w Pisz z dnia 1 czerwca 2017 r., uchwałą Nr 103/111/2017 Zarządu Powiatu w Pisz z dnia 20 grudnia 2017 r., uchwałą Nr 12/117/2018 Zarządu Powiatu w Pisz z dnia 21 lutego 2018 r., uchwałą Nr 80/133/2018 Zarządu Powiatu w Pisz z dnia 12 września 2018 r., uchwałą Nr 112/6/2018 Zarządu Powiatu z dnia 28 grudnia 2018 r., uchwałą Nr 5/10/2019 Zarządu Powiatu w Pisz z dnia 31 stycznia 2019 r., uchwałą Nr 7/52/2020 Zarządu Powiatu w Pisz z dnia 12 lutego 2020 r., uchwałą Nr 6/12/2022 z dnia 20 stycznia 2022r. oraz uchwałą Nr 49/135/2022 z dnia 28 kwietnia 2022r. wprowadza się następujące zmiany:

1. W § 16 pkt. 19 otrzymuje brzmienie:

„ 19. przygotowywanie zezwoleń na sprowadzanie zwłok i szczątków ludzkich z terenu obcego kraju”.

2. W § 17 pkt. 21 otrzymuje brzmienie:

„ 21. prowadzi sprawy związane z realizacją zadań z zakresu rehabilitacji zawodowej i społecznej finansowanych ze środków Państwowego Funduszu Rehabilitacji Osób Niepełnosprawnych oraz realizuje zadania związane z obsługą techniczno-organizacyjną w tym organizacją i protokolowaniem posiedzeń Rady Społecznej przy SP ZOZ – Szpitalu Powiatowym w Pisz”.

3. W § 22 pkt. 4 skreśla się ppkt. 8 i 11.

4. Załącznik nr 1 do Regulaminu organizacyjnego – schemat organizacyjny Starostwa Powiatowego w Pisz otrzymuje brzmienie jak w załączniku do niniejszej uchwały.

5. Załącznik nr 2 do Regulaminu organizacyjnego – szczegółowa struktura organizacyjna Starostwa Powiatowego w Pisz otrzymuje brzmienie jak w załączniku do niniejszej uchwały.

§ 2

Wykonanie uchwały powierza się Sekretarzowi Powiatu.

§ 3

Uchwała wchodzi w życie z dniem podjęcia podlega ogłoszeniu w sposób zwyczajowo przyjęty.

mgr Andrzej Nowicki

SCHEMAT ORGANIZACYJNY STAROSTWA POWIATOWEGO W PISZU

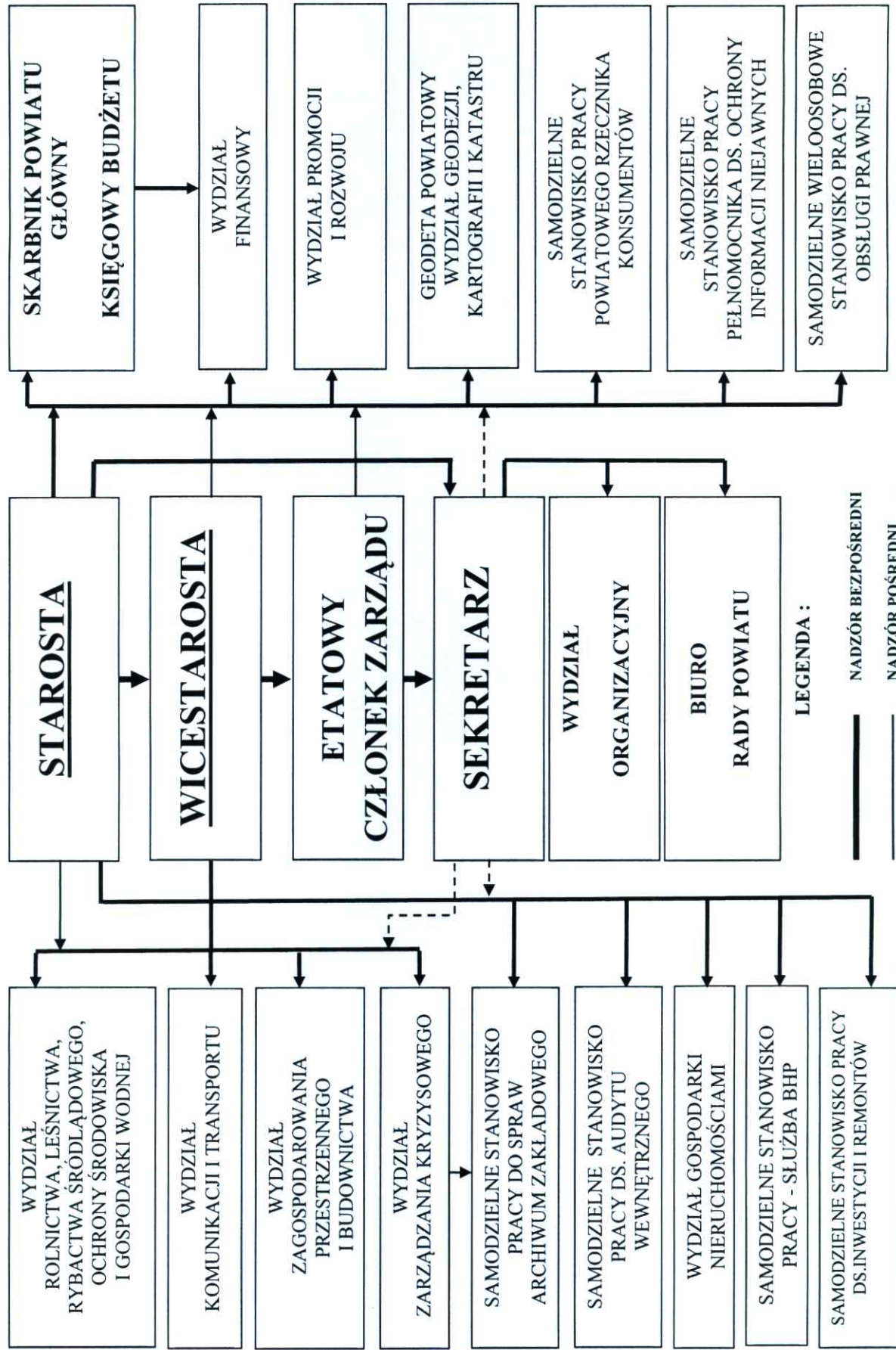

**SZCZEGÓŁOWA STRUKTURA ORGANIZACYJNA
STAROSTWA POWIATOWEGO W PISZU**

Lp.	Stanowiska kierownicze - wydziały	Stanowiska pracy	Ilość etatów	Wymagane kwalifikacje	
				wykształcenie	liczba lat pracy
1.	2.	3.	4.	5.	6.
1.	Starosta		1	-----	-----
2.	Wicestarosta		1	-----	-----
3.	Etatowy Członek Zarządu		1	-----	-----
4.	Sekretarz-Naczelnik Wydziału		1	wyższe	5
5.	Skarbnik - Główny Księgowy Budżetu Powiatu		1	wg odrębnych przepisów	-----
6.	Wydział Finansowy	1) Główny Księgowy 2) Główny specjalista 3) Inspektor - - podinspektor 4) Księgowy - - młodszy księgowy	1 1 4 2 - -	wg odrębnych przepisów wyższe wyższe średnie średnie	- 4 3 - 3 2 --
7.	Wydział Organizacyjny	1) Główny specjalista 2) Inspektor - - podinspektor 3) Samodz. referent - - referent - - młodszy referent 4) Starszy informatyk 5) Informatyk 6) Kierowca 7) Konserwator 8) Sprzątaczką 9) Pomoc administracyjno - biurowa	2 1 - 1 - 1 1 2 1 3 2	wyższe wyższe wyższe średnie średnie średnie średnie średnie średnie wg innych przepisów zawodowe podstawowe średnie	4 3 - 3 2 2 - 3 3 - - - -
8.	Wydział Zagospodarowania Przestrzennego i Budownictwa	1) Naczelnik Wydziału 2) Inspektor - - podinspektor 3) Samodz. referent - referent - młodszy referent 4) Pomoc administracyjno- biurowa	1 3 - - - 1	wyższe wyższe wyższe średnie średnie średnie średnie	5 3 - 3 2 2 - -
9.	Wydział Geodezji, Kartografii i Katastru	1) Geodeta Powiatowy - Naczelnik Wydziału 2) Kierownik Ośrodka Dok.Geod.i Kartogr. 3) Inspektor - 4) Samodz. referent - referent - młodszy referent	1 - - 9 - - -	wyższe wyższe wg odrębnych przepis. wyższe geodezyjne wyższe średnie średnie średnie	5 wg odrębnych przepis. wg odrębnych przepis. - 3 2 2 -
10.	Wydział Gospodarki Nieruchomościami	1) Naczelnik Wydziału 2) Inspektor - 3) Pomoc administracyjno- biurowa	1 1 1	wyższe wyższe geodezyjne wyższe średnie	5 - 3 -
11.	Wydział Rolnictwa, Leśnictwa, Rybackstwa Śródlądowego, Ochrony Środowiska i Gospodarki Wodnej	1)Naczelnik Wydziału 2)Główny specjalista 3) Inspektor - -Podinspektor 4) Samodz. referent - - referent -młodszy referent	1 2 2 - - - -	wyższe wyższe wyższe wyższe średnie średnie średnie	5 4 3 - 3 2 2 -

12.	Wydział Komunikacji i Transportu	1) Naczelnik Wydziału 2) Inspektor - - podinspektor 3) Samodz. referent - - referent - - młodszy referent	1 9 - - - -	wyższe wyższe, średnie wyższe średnie średnie średnie średnie	5 3 - 3 2 2 -
13.	Wydział Promocji i Rozwoju	1) Naczelnik Wydziału 2) Inspektor - 3) Samodz. referent - - referent - młodszy referent 4) Pomoc administracyjno - biurowa	1 1 - - - 2	wyższe wyższe średnie średnie średnie średnie	5 3 2 2 - -
14.	Wydział Zarządzania Kryzysowego	1) Naczelnik Wydziału 2) Inspektor - - Podinspektor 3) Samodz. referent - -referent -młodszy referent	1 1 ¼ 1 - - -	wyższe wyższe, średnie średnie wyższe średnie średnie średnie	5 3 3 - 2 2 -
15.	Samodzielne stanowisko pracy Pełnomocnika do spraw Ochrony Informacji Niejawnych	Pełnomocnik ds. Informacji Niejawnych	¼	wyższe	4
16.	Samodzielne stanowisko pracy Powiatowego Rzecznika Konsumentów	-	1	wyższe	5
17.	Samodzielne wieloosobowe stanowisko pracy obsługi Rady Powiatu	1) Inspektor - - podinspektor 2) Samodz. referent - - referent - młodszy referent	2 - - - -	wyższe wyższe średnie średnie średnie średnie	3 - 3 2 2 -
18.	Samodzielne wieloosobowe stanowisko pracy do spraw obsługi prawnej	radca prawny	Na podstawie umów o świadczenie usług prawnych	wg odrębnych przepisów	-
19.	Samodzielne stanowisko pracy do spraw audytu wewnętrznego	1) Auditor wewnętrzny	1	wyższe	wg odrębnych przepisów
20.	Samodzielne stanowisko pracy do spraw archiwum zakładowego	1) Inspektor - - podinspektor	¼ -	wyższe, średnie średnie	3 3
21.	Samodzielne stanowisko pracy - służba BHP	Inspektor	1/10	wg odrębnych przepisów	wg odrębnych przepisów
22.	Samodzielne stanowisko pracy do spraw inwestycji i remontów	Główny specjalista	1	wyższe	4

mgr Andrzej Nowicki