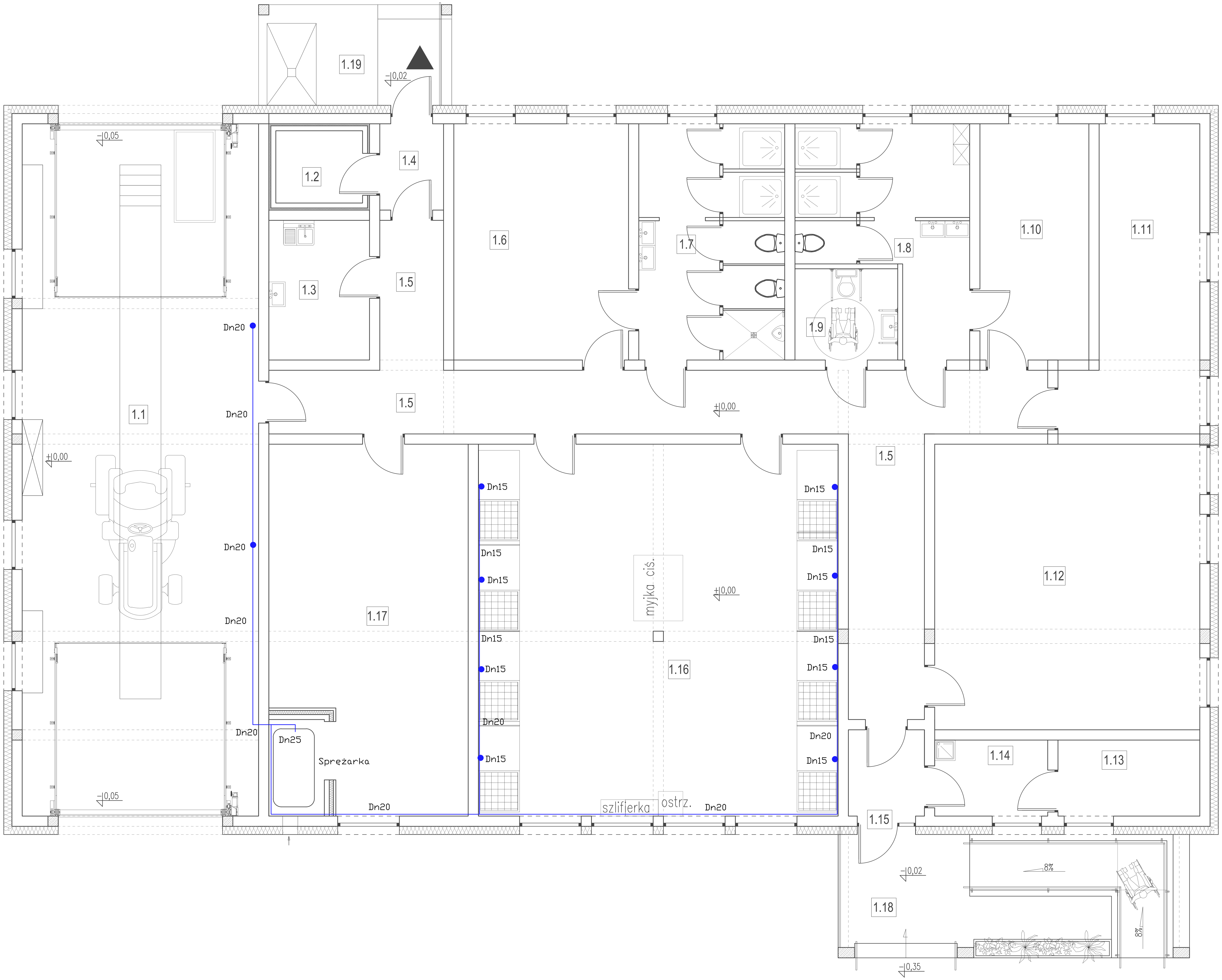

Dokumentacja chroniona prawem autorskim – zgodnie z ustawą z dnia 4 lutego 1994 r. o prawie autorskim i prawach pokrewnych (Dz. U. z 2006 r., Nr 90, poz. 631 ze zm.). Powielanie fragmentów lub całości bez zgody autorów projektu – WZBRONIONE.

JEDNOSTKA PROJEKTOWA

AG PROJEKT USŁUGI INŻYNIERSKIE

AG PROJEKT Usługi Inżynierskie
mgr inż. Adrian Gajda
ul. Mickiewicza 8/17, 12-200 Pisz
NIP 849-147-92-51
REGON 280340701

TELEFON:
604 48 47 26

www.agprojekt.com

TEMAT:
Budowa warsztatów szkolnych przy Zespole Szkół Leśnych w Rucianem-Nidzie

NAZWA RYSUNKU:
INSTALACJA SPRĘŻONEGO POWIETRZA

BRANŻA:	FAZA PROJEKTU:
sanitarna	projekt budowlany

INWESTOR:	LOKALIZACJA	
Zespół Szkół Leśnych im. Unii Europejskiej ul. Polna 2 12-220 Ruciane Nida	dz. nr geod.:	227/130
	obręb geod.:	Ruciane Nida
	gmina:	Ruciane Nida
	powiat:	piski

OPRACOWANIE:	PROJEKTANT:
mgr inż. Adrian Gajda	mgr inż. Michał Ciukszo
upr. nr WAM/0081/OZOA/07 oraz WAM/0145/POOK/08	upr. nr WAM/0031/PWOS/14

SKALA:	DATA OPRACOWANIA:	NR RYS.
1:50	10.2016 r.	S–1

RYSUNKI OPRACOWANE W PROGRAMIE **AutoCAD Revit Structure Suite 2011** - LICENCJA - AG PROJEKT